

**EXMO (A). SR (A). DR (A). JUIZ (A) DE DIREITO 1ª VARA CÍVEL DA JUSTIÇA ESTADUAL DO RIO DE JANEIRO, COMARCA DE MACAÉ.**

**AUTOS: 0003920-34.2016.8.19.0028 – RECUPERAÇÃO JUDICIAL**

**REQUERENTE: PETROENGE PETROLEO ENGENHARIA EIRELI**

**OBJETO:** Apresentar o Relatório Mensal de Atividades do Devedor, e ao final fazer outras considerações.

**ADMINISTRAÇÃO JUDICIAL**

**REAL BRASIL CONSULTORIA LTDA.**, empresa especializada em Administração Judicial, devidamente inscrita no CNPJ.: 07.957.255/0001-96, neste ato representada pelo Administradora Judicial e representante legal **FERNANDO VAZ GUIMARÃES ABRAHÃO**, brasileiro, casado, Economista – CORECON/MS – 1024, vem perante esse juízo, com reverência e acatamento, apresentar seu **19º Relatório de Fiscalização das Atividades Mensais da Devedora e 13º Relatório de Cumprimento ao Plano de Recuperação Judicial.**

Por fim, em atendimento ao que estabelece o Art. 465, § 2º, inciso III, do N.C.P.C., indicamos o endereço eletrônico [aj@realbrasil.com.br](mailto:aj@realbrasil.com.br), para onde poderão ser dirigidas as **INTIMAÇÕES** e informações atinentes à Recuperação Judicial.

Agradecemos a confiança dedicada para o *mister*, despedindo com votos de respeito, agradecimento e admiração.

Cordialmente,

Rio de Janeiro (RJ), 30 de novembro de 2020.

**Fernando Vaz Guimarães Abrahão**

*Economista, Auditor, Avaliador*  
CORECON/MS 1.024 – 20ª Região  
**ADMINISTRADOR JUDICIAL**

PROTOCOLO: 01.0028.2486.15062016-JERJ

# 19º RELATÓRIO DE FISCALIZAÇÃO DE ATIVIDADES E 13º RCPRJ



**REAL BRASIL**  
CONSULTORIA  
DIVISÃO DE ADMINISTRAÇÃO JUDICIAL



**PETROENGE**<sup>®</sup>  
Qualidade total em engenharia

RECUPERAÇÃO JUDICIAL

PROC.: 0003920-34.2016.8.19.0028- TJRJ





  
**PETROENGE**<sup>®</sup>  
Qualidade total em engenharia



Poder Judiciário do Estado do Rio de Janeiro  
Comarca de Macaé  
1ª Vara Cível de Macaé

30 de novembro de 2020

Excelentíssimo Senhor Doutor *Leonardo Hostalacio Notini*,

Visando o cumprimento do Art. 22 da LRFE, principalmente no que concerne ao inciso II, alínea c, o qual estabelece que é preciso “*apresentar ao juiz, para juntada aos autos, relatório mensal das atividades do devedor*”, a Real Brasil Consultoria, na pessoa do seu Diretor Executivo Fernando Vaz Guimarães Abrahão, doravante nomeado Administrador Judicial no processo de Recuperação Judicial da empresa Petroenge Petróleo Engenharia Eireli sob n. 0003920-34.2016.8.19.0028, vem por meio do presente apresentar seu **Relatório Mensal de Atividades da Devedora**.

As informações aqui prestadas baseiam-se sobretudo em documentos fornecidos pela Recuperanda, análise do Processo de Recuperação, Objeções, Impugnações e demais manifestações apresentadas por credores outros incidentes correlatos, e ainda, dos elementos técnicos apresentados pela Devedora.

Ainda, faz-se necessário esclarecer que os documentos que pautaram a elaboração do presente trabalho estão disponíveis para consulta em nosso escritório. Informamos ainda que estão disponíveis para consulta em nosso website, no ambiente denominado.



Av. Rio Branco, 26 – Sobreloja, Centro  
CEP 20090-001 – RIO DE JANEIRO (RJ)  
Tel.: +55 (21) 3090-2024  
E-mail: aj@realbrasil.com.br

**Administrador Judicial:** Fernando Vaz Guimarães Abrahão  
Economista – CORECON – 1024-MS

**Petroenge Petróleo Engenharia Eireli**  
Av. Carlos Augusto Tinoco Garcia, Nº 1132  
Sol e Mar, Macaé/RJ

Link para Documentos do Processo  
<http://www.real.com.br/rj/petroenge/>

## SUMÁRIO

1. Considerações Iniciais.....	5
2. Do Andamento do Processo.....	8
3. Da Análise Financeira das Devedoras .....	10
4. Dos Níveis de Emprego Da Recuperanda .....	12
5. Informativo de Cumprimento ao Plano.....	12
6. Da Transparência aos Credores .....	16
7. Encerramento.....	16



Av. Rio Branco, 26 – Sobreloja, Centro  
CEP 20090-001 – RIO DE JANEIRO (RJ)  
Tel.: +55(21) 3090-2024  
E-mail: [aj@realbrasil.com.br](mailto:aj@realbrasil.com.br)

**Administrador Judicial:** Fernando Vaz Guimarães Abrahão  
Economista – CORECON – 1024-MS

**Petroenge Petróleo Engenharia Eireli**  
Av. Carlos Augusto Tinoco Garcia, Nº 1132  
Sol e Mar, Macaé/RJ

*Link para Documentos do Processo*  
<http://www.realbrasil.com.br/rj/petroenge/>

# CRONOGRAMA PROCESSUAL

- |            |   |  |            |   |                          |
|------------|---|--|------------|---|--------------------------|
| 07/04/2016 | ➤ | Data do Pedido de RJ.  | 13/03/2018 | ➤ | AGC – 1ª Convocação      |
| 25/04/2016 | ➤ | Decisão de Deferimento da RJ (art.52)  | 27/03/2018 | ➤ | AGC – 2ª Convocação      |
| 21/06/2016 | ➤ | Assinatura do Termo de Compromisso (art.33)                                      | 14/03/2019 | ➤ | AGC – Homologação do PRJ |
| 28/09/2016 | ➤ | Fim do prazo para apresentação das habilitações/divergências ao AJ (art.7º,§1º). |            |   |                          |
| 24/06/2016 | ➤ | Apresentação do PRJ nos autos da RJ (art.53).                                    |            |   |                          |
| 10/03/2017 | ➤ | Publicação do Edital contendo a lista de credores e o PRJ (art.7º,§2º).          |            |   |                          |
| 30/04/2017 | ➤ | Prazo final para Objeções ao PRJ (art.53,§ único c/c art.55,§ único) – 30 dias   |            |   |                          |
| 24/03/2017 | ➤ | Prazo final para apresentação de Impugnações (art.8º) – 10 dias                  |            |   |                          |

# RELAÇÃO DE CREDORES

PROPORÇÃO DOS CRÉDITOS NO QGC

CLASSE DE CREDORES	PROPORÇÃO DOS CRÉDITOS	QUANTIDADE CREDORES	VALOR EQUIVALENTE
CLASSE I - TRABALHISTA	21,74%	226	R\$ 2.936.641,76
CLASSE III - QUIROGRAFÁRIO	72,58%	46	R\$ 9.802.654,19
CLASSE IV - ME E EPP	5,68%	76	R\$ 767.473,27
<b>TOTAL DOS CRÉDITOS APURADOS</b>			<b>R\$ 13.506.769,22</b>

PROPORÇÃO DOS CRÉDITOS NO QGC

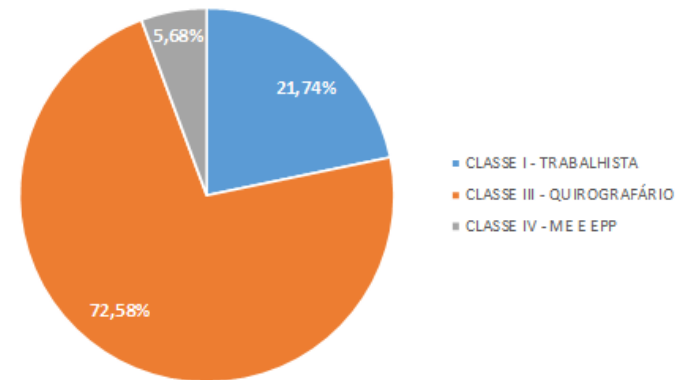

# RESUMO DAS FORMAS DE PAGAMENTO

CLASSE	DESÁGIO	Amortização de Principal		CARÊNCIA	CORREÇÃO MONETÁRIA	JUROS
		Valor	N° de Parcelas			
Trabalhista	30%	Saldo devedor composto pelo valor homologado na Relação de Credores	12 parcelas mensais	-	TR	4% a.a
Quirografários	75%	Saldo devedor composto pelo valor homologado na Relação de Credores	120 parcelas mensais	12 MESES	TR	4% a.a
ME e EPP	75%	Saldo devedor composto pelo valor homologado na Relação de Credores	120 parcelas mensais	12 MESES	TR	4% a.a





## 1. CONSIDERAÇÕES INICIAIS

Cumprindo fielmente o mister confiado, da função de fiscalizadores das despesas ordinárias e demais atos promovidos pela Recuperanda e respectiva transparência na prestação e registro de informações analisadas, esta Administradora Judicial, discorrendo de forma detalhada das **INFORMAÇÕES** e **DOCUMENTOS**, informa a apuração pormenorizada da atual situação econômico e administrativa da Empresa em Recuperação Judicial, na forma do presente Relatório.

## 2. DO ANDAMENTO DO PROCESSO

Considerando que o objeto deste relatório é expor as manifestações dos credores e da Recuperanda, neste tópico apresentam-se breves considerações sobre o andamento do processo e outras ocorrências que tem interferido no desempenho das atividades da Devedora.

Deste modo, desde a juntada do último Relatório de Atividades da Devedora às fls.10.648/10.670 ocorreram algumas movimentações processuais, bem como, passaremos a expor a análise financeira das devedoras e o status do cumprimento de plano pela recuperanda.

### 2.1. DA MANIFESTAÇÃO DA VESTSERV VENDAS E SERVIÇOS LTDA

Às fls.10.673 o credor Vestserv Vendas e Serviços Ltda manifestou nos autos da recuperação judicial informando seus dados bancários, para fins de recebimento de valores decorrentes de seus créditos, na forma do plano de recuperação judicial homologado.

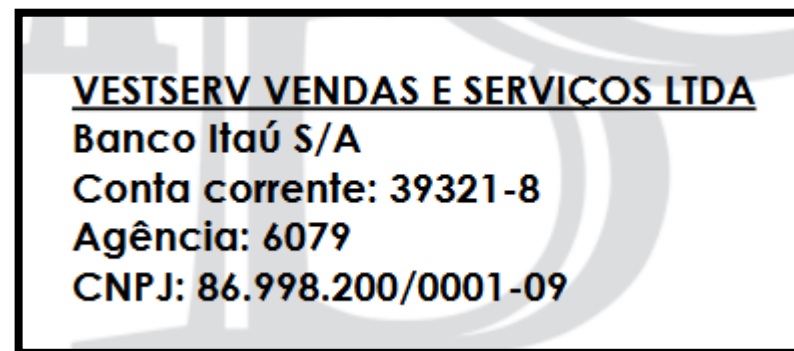

### 2.2. DA HABILITAÇÃO DE CRÉDITO

Infere-se que o credor Paulo Junior Marinato Zandomenigue às fls.10.679/10.685 aduziu que o valor de crédito apurado pela recuperanda não condiz com o valor da certidão de crédito trabalhista, na qual aponta o valor de R\$23.886,62 (vinte três mil oitocentos e oitenta e seis reais e sessenta e dois centavos).

Nesse sentido, a credora informou que há uma discussão a respeito do valor retido na Vara de Linhares e na Vara de Guarapari, valores estes retidos nas respectivas varas, e que em contrapartida os juízes da Vara informam que não há valores retidos.

Por fim, requereu a retificação dos valores devidos ao reclamante de R\$8.016,21 (oito mil, dezesseis reais e vinte um centavos) para o valor de R\$23.886,62 (vinte três mil, oitocentos e oitenta e seis reais e sessenta e dois centavos) nos termos da certidão de crédito trabalhista.

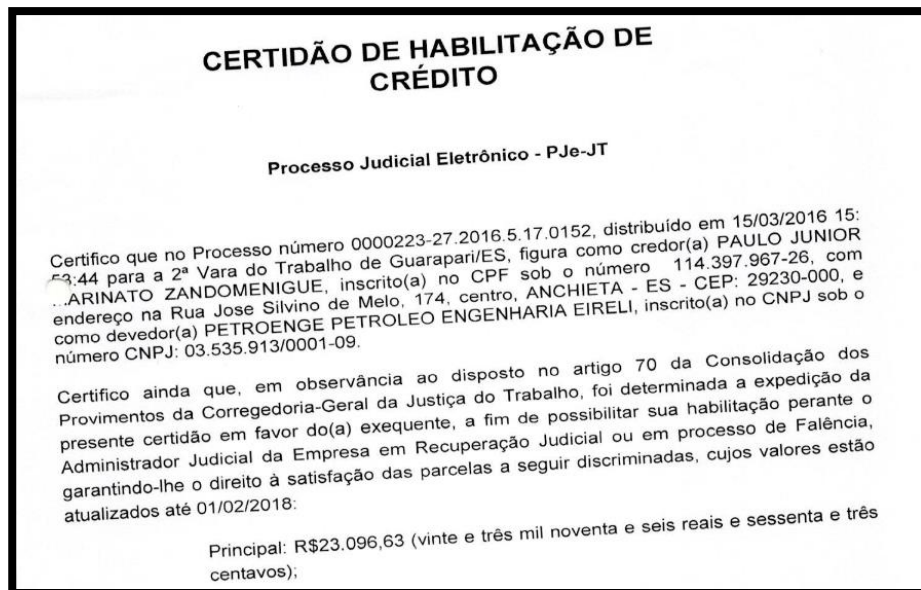

Denota-se que às fls.10.687/10.694 o credor Nivaldo José Dalvi, informou que o valor arrolado no quadro de credores a ser pago ao reclamante de R\$34.211,14 (trinta e quatro mil, duzentos e onze reais e quatorze centavos) não condiz com a verdade, sendo que a certidão de crédito trabalhista se encontra no valor de R\$394.201,94 (trezentos e noventa e quatro mil, duzentos e um reais e noventa e quatro centavos), valor este que o requerente solicita a retificação.

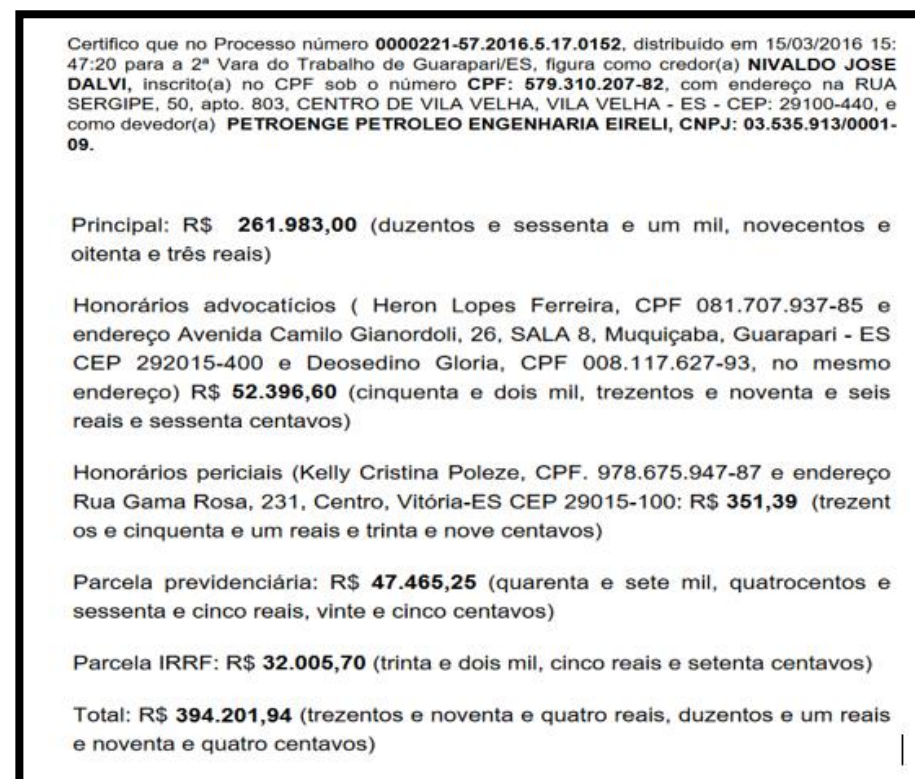

Vencidas tais considerações a respeito do andamento processual da recuperanda o próximo tópico trata-se da análise financeira da recuperanda.

### 3. DA ANÁLISE FINANCEIRA DAS DEVEDORAS

Em prosseguimento aos métodos de análises aos documentos expostos pela empresa Devedora nos Autos, passou-se a verificação completa da situação do ponto de vista financeiro, verificado por meio de análise das demonstrações contábeis.

#### 3.1. BALANÇO PATRIMONIAL

O Ativo Circulante da empresa exibiu variação redutiva de cerca de 9% entre os meses de setembro e outubro de 2020, o que indica uma redução de R\$ 659.807,87 (seiscentos e cinquenta e nove mil, oitocentos e sete reais e oitenta e sete centavos).

Esta variação se deu principalmente em razão da redução na conta Outras Contas, que apresentou queda de 30% dos valores ali alocados.

Quadro 1-Variação no Ativo Circulante

<b>PETROENGE</b>			
<b>ATIVO CIRCULANTE</b>	<b>AGOSTO</b>	<b>SETEMBRO</b>	<b>OUTUBRO</b>
DISPONÍVEL	313.034,92	16.196,61	1.339.979,25
CONTAS A RECEBER	676.667,47	676.667,47	682.605,00
OUTRAS CONTAS	6.598.329,82	6.678.579,34	4.689.051,30
<b>TOTAL ATIVO CIRCULANTE</b>	<b>7.588.032,21</b>	<b>7.371.443,42</b>	<b>6.711.635,55</b>

O Ativo Não Circulante não apresentou variação alguma no período comparado, permanecendo com valor alocado em sua conta de R\$ 3.461.452,99 (três milhões quatrocentos e sessenta e um mil quatrocentos e cinquenta e dois reais e noventa e nove centavos).

Quadro 2- Variação no Ativo Não Circulante

<b>ATIVO NÃO CIRCULANTE</b>	<b>AGOSTO</b>	<b>SETEMBRO</b>	<b>OUTUBRO</b>
IMOBILIZADO	3.160,02	3.160,02	3.160,02
INTANGÍVEL	590,00	590,00	590,00
DESPESAS ANTECIPADAS	3.457.702,97	3.457.702,97	3.457.702,97
<b>TOTAL ATIVO NÃO CIRCULANTE</b>	<b>3.461.452,99</b>	<b>3.461.452,99</b>	<b>3.461.452,99</b>
<b>TOTAL ATIVO</b>	<b>11.049.485,20</b>	<b>10.832.896,41</b>	<b>10.173.088,54</b>

Com essas variações o Ativo Total da empresa seguiu a tendência de redução do Ativo Circulante, fechando o período comparativo com queda de 6% no valor total alocado na referida conta.

Quadro 3- Variação no Passivo Circulante

PASSIVO CIRCULANTE	AGOSTO	SETEMBRO	OUTUBRO
PASSIVO EXIGÍVEL	5.056.560,49	5.008.059,24	4.812.773,53
EMPRÉSTIMOS	0,00	0,00	
<b>TOTAL PASSIVO CIRCULANTE</b>	<b>5.056.560,49</b>	<b>5.008.059,24</b>	<b>4.812.773,53</b>

No que concerne ao Passivo Circulante da empresa é possível verificar que houve uma redução de R\$ 195.285,71 (cento e noventa e cinco mil, duzentos e oitenta e cinco reais e setenta e um centavos) no período, sendo apurado com o valor de R\$ 4.812.773,53 (quatro milhões, oitocentos e doze mil, setecentos e setenta e três reais e cinquenta e três centavos) no mês de outubro de 2020.

Quadro 4- Variação no Passivo Não Circulante

PASSIVO NÃO CIRCULANTE	AGOSTO	SETEMBRO	OUTUBRO
EMPRÉSTIMOS E FINANCIAMENTOS	2.750.155,35	2.750.155,35	2.750.155,35
OUTRAS OBRIGAÇÕES	7.021.121,17	7.021.121,17	7.021.121,17
<b>TOTAL PASSIVO NÃO CIRCULANTE</b>	<b>9.771.276,52</b>	<b>9.771.276,52</b>	<b>9.771.276,52</b>

No que diz respeito ao Passivo Não Circulante da empresa, é possível verificar que este não apresentou variação no período avaliado, permanecendo assim com o nível de R\$ 9.771.276,52 (nove milhões, setecentos e setenta e um mil, duzentos e setenta e seis reais e cinquenta e nove centavos) em agosto de 2020.

Por fim, em verificação ao valor alocado na conta Passivo a Descoberto não apresentou variação alguma. Entretanto, no total do passivo da Recuperanda, este seguiu a tendência do Passivo Circulante apresentou redução no mês de setembro de R\$ 195.285,71 (cento e noventa e cinco mil, duzentos e oitenta e cinco reais e setenta e um centavos).

Quadro 5- Variação no Passivo

PASSIVO A DESCOBERTO	AGOSTO	SETEMBRO	OUTUBRO
<b>TOTAL DO "PASSIVO A DESCOBERTO"</b>	<b>-4.278.820,19</b>	<b>-4.278.820,19</b>	<b>-4.278.820,19</b>
<b>RESERVA DE CONTINGÊNCIA</b>	<b>8.531.537,87</b>	<b>8.531.537,87</b>	<b>8.531.537,87</b>
<b>TOTAL PASSIVO</b>	<b>10.549.016,82</b>	<b>10.500.515,57</b>	<b>10.305.229,86</b>

### 3.2. DEMONSTRAÇÃO DO RESULTADO DO EXERCÍCIO

A Demonstração do Resultado do Exercício revela que a empresa em outubro de 2020 manteve a receita na monta de R\$ 9.013.016,53 (nove milhões, treze mil, dezesseis reais e cinquenta e três centavos).

Quadro 6- Demonstração do Resultado do Exercício

**PETROENGE**

DRE	ago/20	set/20	out/20
Receita Bruta	R\$ 9.013.016,53	R\$ 9.013.016,53	R\$ 9.013.016,53
Revenda de Mercadoria	R\$ 145.236,99	R\$ 145.236,99	R\$ 151.174,52
Deduções da Receita Bruta	-R\$ 1.206.185,49	-R\$ 1.206.185,49	-R\$ 1.207.922,22
ISS	-R\$ 337.988,13	-R\$ 337.988,13	-R\$ 337.988,13
PIS	-R\$ 151.111,18	-R\$ 151.111,18	-R\$ 151.209,15
COFINS	-R\$ 696.027,76	-R\$ 696.027,76	-R\$ 696.479,01
ICMS	-R\$ 21.058,42	-R\$ 21.058,42	-R\$ 22.245,93
<b>Receita Operacional Bruta</b>	<b>R\$ 7.952.068,03</b>	<b>R\$ 7.952.068,03</b>	<b>R\$ 7.956.268,83</b>
Resultados/ Baixa Ativo Permanente	R\$ 21.946,00	R\$ 21.946,00	R\$ 97.223,28
<b>Receita Líquida</b>	<b>R\$ 7.974.014,03</b>	<b>R\$ 7.974.014,03</b>	<b>R\$ 8.053.492,11</b>
Receita de Aplicações Financeiras	R\$ 2.562,30	R\$ 2.562,30	R\$ 2.562,30
Resultado Financeiro	R\$ 7.976.576,33	R\$ 7.976.576,33	R\$ 8.056.054,41
<b>Total Despesas Operacionais</b>	<b>-R\$ 2.310.708,36</b>	<b>-R\$ 2.449.965,92</b>	<b>-R\$ 2.957.797,01</b>
Despesas Financeiras	-R\$ 211.190,28	-R\$ 233.550,44	-R\$ 268.664,03
<b>Total Despesas</b>	<b>-R\$ 2.521.898,64</b>	<b>-R\$ 2.683.516,36</b>	<b>-R\$ 3.226.461,04</b>
Pessoal	-R\$ 4.414.678,81	-R\$ 4.414.678,81	-R\$ 4.414.678,81
Custo dos Serviços Vendidos	-R\$ 4.954.209,31	-R\$ 4.960.679,13	-R\$ 4.961.734,69
Despesas + Custos	-R\$ 7.476.107,95	-R\$ 7.644.195,49	-R\$ 8.188.195,73
<b>Lucro Líquido Exercício</b>	<b>R\$ 500.468,38</b>	<b>R\$ 332.380,84</b>	<b>-R\$ 132.141,32</b>

Considerando a aplicação das deduções, CMV e despesas administrativas e impostos, pode-se verificar que no mês de setembro a empresa apresentou um lucro líquido de R\$ 332.380,84 (trezentos e trinta e dois mil, trezentos e oitenta reais e vinte e quatro centavos).

#### 4. DOS NÍVEIS DE EMPREGO DA RECUPERANDA

O processamento da Recuperação Judicial, tem como alvo a superação da crise empresarial, permitindo a continuidade da atividade econômica da fonte produtora, do emprego dos

trabalhadores e dos interesses dos credores, promovendo, assim, a preservação da empresa, sua função social e o estímulo à atividade econômica, tendo por finalidade evitar a falência, conforme art. 47 da Lei nº 11.101/2005, diante disso, observamos o relatório referente ao nível de trabalhadores, no período apurado.

Desta feita, informamos que a Recuperanda não encaminhou os dados referentes ao número de funcionários ativos no mês de outubro de 2020.

#### 5. INFORMATIVO DE CUMPRIMENTO AO PLANO

##### 5.1. DO PAGAMENTO AOS CREDORES TRABALHISTAS

Os credores alocados na classe I -Trabalhistas, perfaziam na data da Assembleia de credores créditos no montante de R\$2.652.869,08 (dois milhões e seiscentos e cinquenta e dois mil e oitocentos e sessenta e nove reais e oito centavos) e conforme pode-se verificar na tabela ilustrativa de nº 1, este valor representa o percentual de 20,06% da dívida total da empresa.

Conquanto, o PRJ aprovado pela empresa trouxe no 1º aditivo uma cláusula que propunha o pagamento a esta classe no prazo de até 11 (onze) meses, após **30 (trinta) dias úteis contados da data da publicação da decisão homologatória do PRJ**, cláusula esta que foi aprovada pelos credores.

Assim sendo, uma vez que a decisão de homologação foi proferida em 14 de março de 2019, com intimação de ciência a Recuperanda ocorrida em 24 de março de 2019, conforme certidão juntada às fls.8.029 e, considerando os prazos e suspensões do expediente jurídico da comarca de Macaé, bem como do estado do Rio de Janeiro, a data de para início de pagamento se deu em 17 de maio de 2019.

## 5.2. DA FORMA DE PAGAMENTO AOS CREDITORES HABILITANTES

De acordo com o que é expresso pelo Art. 6º, parágrafo 1º da lei 11.101/05, os credores trabalhistas podem habilitar seu crédito no processo de Recuperação Judicial a qualquer tempo, no entanto as ações de natureza trabalhista **serão processadas perante a justiça especializada até a apuração do respectivo crédito**, que será inscrito no quadro-geral de credores **pelo valor determinado em sentença**.

Seguindo, no § 2º extrai-se que o juiz trabalhista pode determinar a reserva da importância que estimar devida na recuperação judicial ou na falência, o que vem ocorrendo no presente processo diante as diversas habilitações de crédito trabalhistas ingressadas mediante a apresentação de certidões expedidas pelo juízo competente.

No entanto é imperioso explicar aos credores que a LRFE é clara ao estabelecer que é possível aos juízos trabalhistas garantir a reserva e habilitação do valor, ainda que ilíquido e do nome do credor na Recuperação Judicial, porém o pagamento só poderá ser realizado uma vez que seja reconhecido líquido o direito e que seja o crédito incluído na classe própria.

Isto porque, apesar da impaciência para o recebimento e da falta de entendimento jurídico de alguns credores trabalhistas, não é possível que se admita que a empresa em recuperação judicial realize pagamentos de ações que correm no juízo do trabalho, sem que tais sentenças tenham sido proferidas tornando o pagamento uma obrigação real e reconhecida da empresa.

Desta feita, em análise ao PRJ apresentado pela empresa Petroenge não foi verificada cláusula que albergue os credores que tiverem suas ações sentenciadas no decorrer do processo de Recuperação. Neste sentido, entende-se que tais créditos serão pagos da forma descrita no PRJ, qual seja em 11 (onze) parcelas, com período de carência de 30 dias úteis contados da data de publicação da sentença que reconheceu o direito líquido do credor.

Além disso, é importante salientar que estes credores habilitantes que virem a figurar no Quadro Geral de Credores

Consolidado, após o reconhecimento de seus créditos, logicamente, não terão direito ao percentual dos valores bloqueados na justiça trabalhista, pois o PRJ trouxe expresso detalhadamente uma planilha contendo o rateio aos credores já habilitados, aos quais consumirão integral e proporcionalmente todo o valor retido.

### 5.3. DOS PAGAMENTOS REALIZADOS

Vencidas tais considerações, reiteramos que em Relatório protocolado em 31/03/2020, a Recuperanda honrou fielmente com os pagamentos dos credores que até aquele momento encaminharam os dados para os pagamentos referente às 11(onze) parcelas que tinham direito.

Neste condão, até o momento foi pago pela empresa o percentual aproximado de 21%, que soma o valor de R\$ 73.282,89(setenta e três mil reais, duzentos e oitenta e dois reais e oitenta e nove centavos), do saldo remanescente que será pago parcelado. Isto porque, conforme informado às fls.8.078/8.080, os credores não têm encaminhado seus dados bancários para pagamento.

Insta ainda salientar que a Recuperanda cumpriu fielmente com os pagamentos dos credores alocados na classe I - Trabalhistas, no que concerne ao pagamento mediante levantamento de alvará na justiça trabalhista, ainda não foi

identificada a transferência para o juízo universal para que possam ter início os pagamentos aos credores.

Ademais, informamos que os pagamentos referentes as classes Quirografárias, Quirografárias Financeiros e ME e EPP se iniciariam no dia 17/05/2020, entretanto a Recuperanda iniciou os pagamentos no dia 17/04/2020.

### 5.4. DO PAGAMENTO AOS QUIROGRAFÁRIOS E ME E EPP

Os credores alocados na classe III-Quirografária, perfaziam na data da Assembleia de credores créditos no montante de R\$7.191.249,89 (sete milhões, cento e noventa e um mil, duzentos e quarenta e nove reais e oitenta e nove centavos) e quanto a classe IV – ME e EPP perfaziam a monta de R\$ 767.473,27 (setecentos e sessenta e sete mil, quatrocentos e setenta e três reais e vinte e sete centavos).

Nesta senda informamos que dos 46 credores alocados na classe III – Quirografária, apenas os credores Ticket Serviços S/A e Tramontina Sudoeste e empresa Mills Estrutura E Serviços De Engenharia S/A, que apresentou dados bancários receberam até o momento 8 (oito) parcelas pertinentes ao valor dos seus créditos arrolados no QGC.

Neste interim, insta salientar que o depósito referente a empresa Haag empresa brasileira de tecnologia e administração de convênios S.A, saiu com a razão social Ticket Soluções HDFG S.A, porém o CNPJ confere, sendo assim indagamos uma possível cisão das empresas.

Ademais, na classe ME e EPP que possui 76 credores alocados, apenas os credores Deutec, Lentex, Sr da Costa, Clean Química, e Isocom Isolamentos Comercial Ltda vinham recebendo os valores pertinentes aos seus créditos mensalmente.

Entretanto, no último mês os credores Mendes E Segalote Serviços De Saúde Ltda, Solumaq Maquinas & Materiais De Construção Ltda e Transportadora Meneguel Ltda Epp encaminharam seus dados bancários, recebendo assim a 8 (oito) parcelas que tinham direito.

Ademais, salienta-se que os pagamentos do credor Mendes E Segalote Serviços De Saúde Ltda estão nominados a “FOCUS HEALTH SOLUTIONS SERVIÇOS DE SAÚDE LTDA”, conforme alteração contratual datada de 09/04/2019.

#### **5.5. DO PAGAMENTO A SUB CLASSE QUIROGRAFÁRIOS**

Salienta-se que todos os credores alocados na referida classe veem recebendo seus valores.

O credor banco Itaú encaminhou seus dados bancários e a recuperanda realizou o pagamento das 8 (oito) parcelas pertencentes ao credor.

Sendo assim, todos os credores alocados na referida classe veem recebendo seus créditos.

#### **5.6. DOS COMPROVANTES DE PAGAMENTO**

O quadro de credores da empresa Petroenge contém 223 (duzentos e vinte e três) credores, os quais receberão a maior parte de seus créditos mediante levantamento de alvará e o restante em 11 (onze) parcelas que serão depositadas na conta de cada credor individualmente.

Observando os números apresentados verifica-se que são mais de 2.600 (dois mil e seiscentos) comprovantes de pagamento. Neste passo, informamos que, a fim de evitar tumulto processual trazendo aos autos todos os comprovantes, estes serão colocados à disposição aos credores no Site desta Administração Judicial e podem ser acessados pelo endereço: <http://realbrasil.com.br/rj/petroenge/> , além disso tais documentos podem ser solicitados via e-mail pelo endereço: [aj@realbrasil.com.br](mailto:aj@realbrasil.com.br)



## 6. DA TRANSPARÊNCIA AOS CREDORES

Vencidas as questões referentes a natureza técnica relacionadas a empresa Recuperanda, reiteramos que focamos nossa atuação nas boas práticas em ambiente de Recuperação Judicial, dentre estas o zelo na assimetria e transparência das informações.

Assim, esta Administradora Judicial, desenvolveu um ambiente virtual, disponível para consulta em seu site, chamado “Espaço do Credor”, e assim, vem disponibilizando aos credores e partes interessadas no processo, os principais atos e andamentos do processo de Recuperação Judicial.

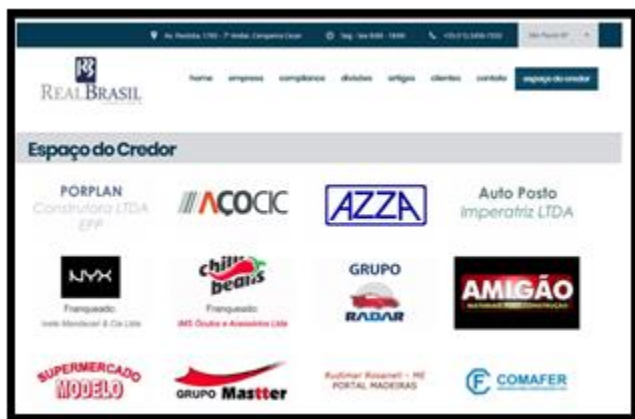

Neste ambiente são veiculadas informações e orientações do Administrador Judicial para os credores, assim como

os documentos e principais peças processuais referentes à Recuperação Judicial. Entendemos que a prévia e adequada disponibilização de informações aos credores homenageia o princípio da transparência, que deve ser perseguido pelo AJ e oportuniza manifestações céleres as demandas dos interessados.

## 7. ENCERRAMENTO

Salientamos que além de todos os procedimentos e análise supra relatados, temos nos mantido diligentes ao processo, atendendo prontamente a Recuperanda e todos os credores, seja por telefone, e-mail ou reunião presencial.

Por fim, com toda vênia e acatamento, agradecemos a confiança dedicada, colocando-nos ao seu inteiro dispor para suprir eventuais dúvidas do presente relatório.

Cordialmente,

Rio de Janeiro (RJ), 30 de novembro de 2020.

**Fernando Vaz Guimarães Abrahão**

*Economista, Auditor, Avaliador*

CORECON/MS 1.024 – 20ª Região

**ADMINISTRADOR JUDICIAL**



**REAL BRASIL**  
CONSULTORIA  
DIVISÃO DE ADMINISTRAÇÃO JUDICIAL

**CUIABÁ - MT**

AV. RUBENS DE MENDONÇA, 1856 • S 1403  
BOSQUE DA SAÚDE • CEP. 78050-000  
FONE +55 (65) 3052-7636

**CAMPO GRANDE - MS**

RUA GAL. ODORICO QUADROS, 37  
JARDIM DOS ESTADOS • CEP. 79020-260  
FONE +55 (67) 3026-6567

**SÃO PAULO - SP**

AV. PAULISTA, 1765 • 7º ANDAR  
CERQUEIRA CESAR • CEP. 01311-930  
FONE +55 (11) 2450-7333

**RIO DE JANEIRO - RJ**

AV. RIO BRANCO, 26 • SL  
CENTRO • CEP. 20090-001  
FONE +55 (21) 3090-2024

**UBERABA - MG**

RUA ENG. FOZE KALIL ABRAHÃO, 514  
MERCÊS • CEP. 38060-010  
FONE +55 (11) 2450-7333

# ANEXO I

## PLANILHA CUMPRIMENTO DO PRJ

PROTOCOLO:01.0028.2486.150616-JERJ

**CUIABÁ - MT**

AV. RUBENS DE MENDONÇA, 1856 • S 1403  
BOSQUE DA SAÚDE • CEP. 78050-000  
FONE +55 (65) 3052-7636

**CAMPO GRANDE - MS**

RUA GAL. ODORICO QUADROS, 37  
JARDIM DOS ESTADOS • CEP. 79020-260  
FONE +55 (67) 3026-6567

**SÃO PAULO - SP**

AV. PAULISTA, 1765 • 7º ANDAR  
CERQUEIRA CESAR • CEP. 01311-930  
FONE +55 (11) 2450-7333

**RIO DE JANEIRO - RJ**

AV. RIO BRANCO, 26 • SL  
CENTRO • CEP. 20090-001  
FONE +55 (21) 3090-2024

**UBERABA - MG**

RUA ENG. FOZE K. ABRAHÃO, 514  
MERCÊS • CEP. 38060-010  
FONE +55 (11) 2450-7333

### PAGAMENTOS AOS CREDORES QUIROGRAFÁRIOS

CREDOR	VALOR ORIGINAL	DESÁGIO 75%	SALDO DEVEDOR	120 PARCELAS	PARCELA 5	DATA	PARCELA 6	DATA	PARCELA 7	DATA	PARCELA 8	DATA
AlSCO Toalheiro Brasil Ltda	R\$ 6.771,12	-R\$ 5.078,34	R\$ 1.692,78	R\$ 14,11								
Armazem Offshore	R\$ 6.503,64	-R\$ 4.877,73	R\$ 1.625,91	R\$ 13,55								
Bradesco Saude S/A	R\$ 4.072,06	-R\$ 3.054,05	R\$ 1.018,02	R\$ 8,48								
Caixa Econômica	R\$ 3.442.933,47	-R\$ 2.582.200,10	R\$ 860.733,37	R\$ 7.172,78								
Centro De Integração Empresa Escola Rj	R\$ 1.444,00	-R\$ 1.083,00	R\$ 361,00	R\$ 3,01								
Centro Educacional Manoel Lopes Ltda	R\$ 1.555,00	-R\$ 1.166,25	R\$ 388,75	R\$ 3,24								
Degraus AndAIMES Máq. E Equip. P/ Cont. Civil Ltd	R\$ 6.680,00	-R\$ 5.010,00	R\$ 1.670,00	R\$ 13,92								
Empresa Brasileira De Telecomunicações S/A	R\$ 2.206,56	-R\$ 1.654,92	R\$ 551,64	R\$ 4,60								
Eurokraft Veiculos S/A	R\$ 3.618,98	-R\$ 2.714,24	R\$ 904,75	R\$ 7,54								
F Vendas Rjo	R\$ 16.754,80	-R\$ 12.566,10	R\$ 4.188,70	R\$ 34,91								
Fed Trabs Inds Met Mat E Elet Conc Similares Norde	R\$ 28,33	-R\$ 21,25	R\$ 7,08	R\$ 0,06								
Ferimport Comercio, Rep. Importação Ltda	R\$ 36.528,72	-R\$ 27.396,54	R\$ 9.132,18	R\$ 76,10								
Haag - Empresa Bras. Tec. E Adm. Convenio Hom Ltda	R\$ 6.275,41	-R\$ 4.706,56	R\$ 1.568,85	R\$ 13,07								
lope Instrumentos De PrecisaO Ltda	R\$ 1.450,00	-R\$ 1.087,50	R\$ 362,50	R\$ 3,02								
Localiza Rent A Car S/A	R\$ 39.240,15	-R\$ 29.430,11	R\$ 9.810,04	R\$ 81,75								
Lpatsa Alim E Terc De Serv Adm Ltda	R\$ 14.383,31	-R\$ 10.787,48	R\$ 3.595,83	R\$ 29,97								
Macplan Serviços E Comercio De Maquinas E Equipame	R\$ 8.001,91	-R\$ 6.001,43	R\$ 2.000,48	R\$ 16,67								
Maquimp Comercial Importadorea Ltda	R\$ 1.353,00	-R\$ 1.014,75	R\$ 338,25	R\$ 2,82								
Mills Estrutura E Serviços De Engenharia S/A	R\$ 28.086,67	-R\$ 21.065,00	R\$ 7.021,67	R\$ 58,51	R\$ 63,69	17/09/2020	R\$ 64,01	17/09/2020	R\$ 64,33	19/10/2020	R\$ 64,85	17/11/2020
Mitra ArquiepisCopal Do Rio	R\$ 51.880,79	-R\$ 38.910,59	R\$ 12.970,20	R\$ 108,08								
Organizações Nutri De Refeições Coletivas	R\$ 29.732,61	-R\$ 22.299,46	R\$ 7.433,15	R\$ 61,94								
Porto Seguro Cia De Seguros Gerais	R\$ 2.413,64	-R\$ 1.810,23	R\$ 603,41	R\$ 5,03								
Promotional Travel Viagens E Turismo Ltda	R\$ 7.869,97	-R\$ 5.902,48	R\$ 1.967,49	R\$ 16,40								
Reinna Brasil Ltda	R\$ 3.546,50	-R\$ 2.659,88	R\$ 886,63	R\$ 7,39								
Serasa S.A	R\$ 1.503,46	-R\$ 1.127,60	R\$ 375,87	R\$ 3,13								
Sermap Comercio E Serviços Ltda	R\$ 7.708,56	-R\$ 5.781,42	R\$ 1.927,14	R\$ 16,06								
Sheriff Participações	R\$ 2.987.410,91	-R\$ 2.240.558,18	R\$ 746.852,73	R\$ 6.223,77								
Sindicato Const Civil Do Municipio Do Rio De Janeiro	R\$ 40.488,00	-R\$ 30.366,00	R\$ 10.122,00	R\$ 84,35								
Sindicato Das Aind Met Mec E Mat El No Estado Do Rj	R\$ 8.431,49	-R\$ 6.323,62	R\$ 2.107,87	R\$ 17,57								
Sindicato Dos Metalurgicos De Macaé E R. Ostras	R\$ 11.181,23	-R\$ 8.385,92	R\$ 2.795,31	R\$ 23,29								

Continua na próxima página

CREDOR	VALOR ORIGINAL	DESÁGIO 75%	SALDO DEVEDOR	120 PARCELAS	PARCELA 5	DATA	PARCELA 6	DATA	PARCELA 7	DATA	PARCELA 8	DATA
Sindicato Dos Metalúrgicos Do Rio De Janeiro	R\$ 5.019,21	-R\$ 3.764,41	R\$ 1.254,80	R\$ 10,46								
Sindicato Dos Trab. Na Ind Da Cont Civil Camaçari	R\$ 13.020,59	-R\$ 9.765,44	R\$ 3.255,15	R\$ 27,13								
Sindicato Ds Trabalhadores Na Construção Civil	R\$ 2.382,68	-R\$ 1.787,01	R\$ 595,67	R\$ 4,96								
Sindicato Tr.Ind.C.Civ.D.Caxias,S.J.Meriti, Niteroi	R\$ 51.440,50	-R\$ 38.580,38	R\$ 12.860,13	R\$ 107,17								
Sindicato Trab Ind Met Mec Mat El. E Eletr. Do Es	R\$ 2.729,16	-R\$ 2.046,87	R\$ 682,29	R\$ 5,69								
Sindifer Sind. Das Industrias Do Ferro Da Fundação	R\$ 6.646,52	-R\$ 4.984,89	R\$ 1.661,63	R\$ 13,85								
Sindticc- Sind. Trab. Ind.C.Civil Cam	R\$ 19.899,70	-R\$ 14.924,78	R\$ 4.974,93	R\$ 41,46								
Stim - Dias D'Avila E Região	R\$ 9.091,86	-R\$ 6.818,90	R\$ 2.272,97	R\$ 18,94								
Stim Sd M Auto A P M E Et I E Sv R M Candeias Ba	R\$ 3.036,00	-R\$ 2.277,00	R\$ 759,00	R\$ 6,33								
Ticket Serviços S/A	R\$ 280.246,53	-R\$ 210.184,90	R\$ 70.061,63	R\$ 583,85	R\$ 14,23	17/08/2020	R\$ 14,30	17/09/2020	R\$ 15,09	19/10/2020	R\$ 14,55	17/11/2020
Tramontina Sudeste	R\$ 8.720,93	-R\$ 6.540,70	R\$ 2.180,23	R\$ 18,17	R\$ 19,78	17/08/2020	R\$ 19,87	17/09/2020	R\$ 19,97	19/10/2020	R\$ 20,07	17/11/2020
Whirpool S/A	R\$ 1.137,92	-R\$ 853,44	R\$ 284,48	R\$ 2,37								
White Martins Gases Industriais Ltda	R\$ 7.824,00	-R\$ 5.868,00	R\$ 1.956,00	R\$ 16,30								
<b>TOTAL DOS CRÉDITOS</b>	<b>R\$ 7.191.249,89</b>	<b>R\$ 5.393.437,42</b>	<b>R\$ 1.797.812,47</b>		<b>R\$ 97,70</b>							

Continua na próxima página

**PAGAMENTOS AOS CREDORES SUBCLASSE QUIROGRAFÁRIOS FINANCEIROS**

CREADOR	VALOR ORIGINAL	DESÁGIO 35%	SALDO DEVEDOR	120 PARCELAS	PARCELA 5	DATA	PARCELA 6	DATA	PARCELA 7	DATA	PARCELA 8	DATA
Bradesco	R\$ 279.923,97	-R\$ 97.973,39	R\$ 181.950,58	R\$ 1.516,25	R\$ 1.650,42	19/10/2020	R\$ 1.658,68	19/10/2020	R\$ 1.666,97	19/10/2020	R\$ 1.675,30	17/11/2020
Itaú	R\$ 627.594,07	-R\$ 219.657,92	R\$ 407.936,15	R\$ 3.399,47	R\$ 3.700,27	17/11/2020	R\$ 3.718,78	17/11/2020	R\$ 3.737,37	17/11/2020	R\$ 3.756,06	17/11/2020
Santander	R\$ 1.703.886,26	-R\$ 596.360,19	R\$ 1.107.526,07	R\$ 9.229,38	R\$ 10.046,06	17/08/2020	R\$ 10.096,29	17/09/2020	R\$ 10.146,77	19/10/2020	R\$ 10.197,51	17/11/2020
<b>TOTAL DOS CRÉDITOS</b>	<b>R\$ 2.611.404,30</b>	<b>-R\$ 913.991,51</b>	<b>R\$ 1.697.412,80</b>	<b>R\$ 14.145,11</b>								

## PAGAMENTOS AOS CREDORES ME & EPP

CREADOR	VALOR ORIGINAL	DESÁGIO 75%	SALDO DEVEDOR	120 PARCELAS	PARCELA 5	DATA	PARCELA 6	DATA	PARCELA 7	DATA	PARCELA 8	DATA
A L Monção Pinto Me	R\$ 2.100,00	-R\$ 1.575,00	R\$ 525,00	R\$ 4,38								
A Q Laser Impressoes Graficas Ltda	R\$ 2.484,64	-R\$ 1.863,48	R\$ 621,16	R\$ 5,18								
Abix Tecnologia Ltda	R\$ 1.560,00	-R\$ 1.170,00	R\$ 390,00	R\$ 3,25								
Airprint Soluções E Serviços Ltda	R\$ 10.656,97	-R\$ 7.992,73	R\$ 2.664,24	R\$ 22,20								
Ale Liboti Transporte Ltda Epp.	R\$ 7.703,25	-R\$ 5.777,44	R\$ 1.925,81	R\$ 16,05								
Aliança De Macaé Comércio E Representações Ltda	R\$ 22.480,67	-R\$ 16.860,50	R\$ 5.620,17	R\$ 46,83								
Anderson Ferreirs Salles	R\$ 900,00	-R\$ 675,00	R\$ 225,00	R\$ 1,88								
Asndt-Tech Avaliação De Integridade De Equip. Ltda	R\$ 1.004,87	-R\$ 753,65	R\$ 251,22	R\$ 2,09								
Associação Brasileira De Corrosão	R\$ 734,00	-R\$ 550,50	R\$ 183,50	R\$ 1,53								
Brasil Textil Ind Comercio Ltda	R\$ 4.333,82	-R\$ 3.250,37	R\$ 1.083,46	R\$ 9,03								
Casa Tupiara De Parafusos Ltda	R\$ 1.922,10	-R\$ 1.441,58	R\$ 480,53	R\$ 4,00								
Churrascaria E Lanchonete Centro Esso Ltda	R\$ 4.314,60	-R\$ 3.235,95	R\$ 1.078,65	R\$ 8,99								
Clean Química Ltda	R\$ 29.754,47	-R\$ 22.315,85	R\$ 7.438,62	R\$ 61,99	R\$ 67,47	17/08/2020	R\$ 67,81	17/09/2020	R\$ 68,15	19/10/2020	R\$ 68,49	17/11/2020
Climed Medicina E Segurança Do Trabalho Ltda	R\$ 7.795,92	-R\$ 5.846,94	R\$ 1.948,98	R\$ 16,24								
Clinica Salles Ltda	R\$ 1.666,20	-R\$ 1.249,65	R\$ 416,55	R\$ 3,47								
Clinica São Lucas	R\$ 3.809,04	-R\$ 2.856,78	R\$ 952,26	R\$ 7,94								
Conticel Rio Serviços Ltda	R\$ 34.389,37	-R\$ 25.792,03	R\$ 8.597,34	R\$ 71,64								
Ctj Metrologia, Comércio E Serviços Ltda	R\$ 3.541,08	-R\$ 2.655,81	R\$ 885,27	R\$ 7,38								
Destak Formação Profissional	R\$ 1.500,00	-R\$ 1.125,00	R\$ 375,00	R\$ 3,13								
Deutec Novus Gestão Em Locação E Suprimentos Ltda	R\$ 4.923,22	-R\$ 3.692,42	R\$ 1.230,81	R\$ 10,26	R\$ 11,16	17/08/2020	R\$ 11,22	17/09/2020	R\$ 11,28	19/10/2020	R\$ 11,33	17/11/2020
E V Capaverde Comercio De Material De Construcao	R\$ 700,00	-R\$ 525,00	R\$ 175,00	R\$ 1,46								
E.S.Batista Ótica-Me	R\$ 460,00	-R\$ 345,00	R\$ 115,00	R\$ 0,96								
El Solutions Serviços E Comercio Ltda Epp	R\$ 30.061,60	-R\$ 22.546,20	R\$ 7.515,40	R\$ 62,63								
F Comercio Ltda-Me	R\$ 341,42	-R\$ 256,07	R\$ 85,36	R\$ 0,71								
Ferrafe Confeccção Ltda	R\$ 12.749,16	-R\$ 9.561,87	R\$ 3.187,29	R\$ 26,56								
G3 Guindases Locação Transp	R\$ 3.150,00	-R\$ 2.362,50	R\$ 787,50	R\$ 6,56								
Gasauto Soldas E A.P Ltda	R\$ 7.276,09	-R\$ 5.457,07	R\$ 1.819,02	R\$ 15,16								
Genildo Leite De Araujo Me	R\$ 540,00	-R\$ 405,00	R\$ 135,00	R\$ 1,13								
Guinloc Serviços E Locação Ltda	R\$ 3.000,00	-R\$ 2.250,00	R\$ 750,00	R\$ 6,25								

Continua na próxima página

CREADOR	VALOR ORIGINAL	DESÁGIO 75%	SALDO DEVEDOR	120 PARCELAS	PARCELA 5	DATA	PARCELA 6	DATA	PARCELA 7	DATA	PARCELA 8	DATA
H De Olliveira Vila Com.Mat.Const. E Transporte Me	R\$ 1.950,00	-R\$ 1.462,50	R\$ 487,50	R\$ 4,06								
Hcl Helena Transportes E Locação De Equip. Ltda	R\$ 36.666,66	-R\$ 27.500,00	R\$ 9.166,67	R\$ 76,39								
Hotel Granada Ltda	R\$ 2.034,27	-R\$ 1.525,70	R\$ 508,57	R\$ 4,24								
Informaq Comercio E Locação De Maquinas	R\$ 160,00	-R\$ 120,00	R\$ 40,00	R\$ 0,33								
Inspecon Inspeção E Ensaio Não Destrutivos Ltda	R\$ 17.510,42	-R\$ 13.132,82	R\$ 4.377,61	R\$ 36,48								
Isocom Isolamentos Comercial Ltda	R\$ 970,00	-R\$ 727,50	R\$ 242,50	R\$ 2,02	-	-	-	-	R\$ 15,33	19/10/2020	R\$ 2,23	17/11/2020
Jex Soluções Ambientais	R\$ 793,00	-R\$ 594,75	R\$ 198,25	R\$ 1,65								
Josenilton M De Lima	R\$ 1.892,96	-R\$ 1.419,72	R\$ 473,24	R\$ 3,94								
Kabala Alimentos Ltda Me	R\$ 15.320,67	-R\$ 11.490,50	R\$ 3.830,17	R\$ 31,92								
Laminação Guanabara Ltda	R\$ 5.197,00	-R\$ 3.897,75	R\$ 1.299,25	R\$ 10,83								
Lavanderia Encanto Ltda Me	R\$ 881,07	-R\$ 660,80	R\$ 220,27	R\$ 1,84								
Lavanderia Expresso Ltda Me	R\$ 616,00	-R\$ 462,00	R\$ 154,00	R\$ 1,28								
Lentex Produtos Ópticos E Fot. Ltda	R\$ 2.430,00	-R\$ 1.822,50	R\$ 607,50	R\$ 5,06	R\$ 5,51	17/08/2020	R\$ 5,54	17/09/2020	R\$ 5,57	19/10/2020	R\$ 5,59	17/11/2020
Liger Clean Comercial Ltda	R\$ 892,20	-R\$ 669,15	R\$ 223,05	R\$ 1,86								
Litoral Turismo Ltda Epp	R\$ 2.250,00	-R\$ 1.687,50	R\$ 562,50	R\$ 4,69								
Luan Ferragens Ferramentas E Refrigeração Ltda	R\$ 10.104,89	-R\$ 7.578,67	R\$ 2.526,22	R\$ 21,05								
Marvin Fardamentos E Epis	R\$ 31.440,00	-R\$ 23.580,00	R\$ 7.860,00	R\$ 65,50								
Mendes E Segalote Serviços De Saude Ltda	R\$ 106.190,38	-R\$ 79.642,79	R\$ 26.547,60	R\$ 221,23	R\$ 240,61	17/11/2020	R\$ 242,01	17/11/2020	R\$ 243,22	17/11/2020	R\$ 244,44	17/11/2020
Modutec Nordeste Locação De Bens Móveis Ltda Me	R\$ 16.000,00	-R\$ 12.000,00	R\$ 4.000,00	R\$ 33,33								
Mot Mquina Manutenção E Aluguel Ltda	R\$ 3.235,00	-R\$ 2.426,25	R\$ 808,75	R\$ 6,74								
Mundo Das Juntas Comércio E Indústria Ltda	R\$ 1.838,00	-R\$ 1.378,50	R\$ 459,50	R\$ 3,83								

Continua na próxima página



CREDOR	VALOR ORIGINAL	DESÁGIO 75%	SALDO DEVEDOR	120 PARCELAS	PARCELA 5	DATA	PARCELA 6	DATA	PARCELA 7	DATA	PARCELA 8	DATA
Nerosi Soldas Abrasivos Protec Indust Ltda	R\$ 9.155,56	-R\$ 6.866,67	R\$ 2.288,89	R\$ 19,07								
Olhares Óptica Ltda Me	R\$ 520,00	-R\$ 390,00	R\$ 130,00	R\$ 1,08								
Otica Avenida Ltda Epp	R\$ 1.357,00	-R\$ 1.017,75	R\$ 339,25	R\$ 2,83								
Pedro Barbosa De Morais Trasportes Me	R\$ 21.610,00	-R\$ 16.207,50	R\$ 5.402,50	R\$ 45,02								
Pereira B. Cursos E Trein. Em Seg. Do Traba .Ltda	R\$ 2.110,00	-R\$ 1.582,50	R\$ 527,50	R\$ 4,40								
Planeta li Fardamentos E Equipamentos De Segurança	R\$ 3.313,14	-R\$ 2.484,86	R\$ 828,29	R\$ 6,90								
Pousada Manzoli Mota Ltda Me	R\$ 6.225,75	-R\$ 4.669,31	R\$ 1.556,44	R\$ 12,97								
Pousada Persona Ltda	R\$ 1.925,00	-R\$ 1.443,75	R\$ 481,25	R\$ 4,01								
Protec Consultoria E Engenharia	R\$ 800,00	-R\$ 600,00	R\$ 200,00	R\$ 1,67								
Protefil Proteção E Ferramentas Industriais Ltda	R\$ 5.858,40	-R\$ 4.393,80	R\$ 1.464,60	R\$ 12,21								
Química Industrial União Ltda	R\$ 5.381,25	-R\$ 4.035,94	R\$ 1.345,31	R\$ 11,21								
Ranova Rio Comércio De Ferragens Ltda	R\$ 664,84	-R\$ 498,63	R\$ 166,21	R\$ 1,39								
Rt Lea Locação Equipamentos & Andaimes Ltda	R\$ 6.065,20	-R\$ 4.548,90	R\$ 1.516,30	R\$ 12,64								
S.Tec Equipamentos De Segurança	R\$ 30.933,15	-R\$ 23.199,86	R\$ 7.733,29	R\$ 64,44								
Serv Jato Serviços Ltda Me	R\$ 8.690,94	-R\$ 6.518,21	R\$ 2.172,74	R\$ 18,11								
Sg De Souza Me	R\$ 810,00	-R\$ 607,50	R\$ 202,50	R\$ 1,69								
Sky Hook Trasportes E Serviços Ltda	R\$ 900,00	-R\$ 675,00	R\$ 225,00	R\$ 1,88								
Sm Solda E Manutenção- Ednael Ferreira	R\$ 34.999,12	-R\$ 26.249,34	R\$ 8.749,78	R\$ 72,91								
Smart Tour Ag De Turismo Ltda	R\$ 32.414,36	-R\$ 24.310,77	R\$ 8.103,59	R\$ 67,53								
Solوماق Maquinas & Materiais De Construção Ltda	R\$ 23.200,50	-R\$ 17.400,38	R\$ 5.800,13	R\$ 48,33	R\$ 52,61	17/11/2020	R\$ 52,87	17/11/2020	R\$ 53,14	17/11/2020	R\$ 53,40	17/11/2020
Sr Da Costa Comercio De Válvulas Ferro E Aço Me	R\$ 16.453,06	-R\$ 12.339,80	R\$ 4.113,27	R\$ 34,28	R\$ 37,31	17/08/2020	R\$ 37,50	17/09/2020	R\$ 37,68	19/10/2020	R\$ 37,87	17/11/2020
Tacógrafo C&A Ltda	R\$ 250,00	-R\$ 187,50	R\$ 62,50	R\$ 0,52								
Tecnobre Comercio E Representações Ltda	R\$ 4.880,00	-R\$ 3.660,00	R\$ 1.220,00	R\$ 10,17								
Transportadora Meneguel Ltda Epp	R\$ 72.000,00	-R\$ 54.000,00	R\$ 18.000,00	R\$ 150,00	R\$ 163,27	17/11/2020	R\$ 164,09	17/11/2020	R\$ 164,91	17/11/2020	R\$ 165,73	17/11/2020
Vestserv Vendas E Serviços Ltda	R\$ 2.532,65	-R\$ 1.899,49	R\$ 633,16	R\$ 5,28								
Vidal Locação De Containers Ltda	R\$ 10.198,34	-R\$ 7.648,76	R\$ 2.549,59	R\$ 21,25								
<b>TOTAL DOS CRÉDITOS ARROLADOS</b>	<b>R\$ 767.473,27</b>	<b>-R\$ 575.604,95</b>	<b>R\$ 191.868,32</b>	<b>R\$ 1.598,90</b>	<b>R\$ 577,94</b>							

Continua na próxima página