

RECUPERAÇÃO JUDICIAL

RELATÓRIO DE ATIVIDADES MENSAIS DO DEVEDOR



RECUPERAÇÃO JUDICIAL
PROC.: 5007020-92.2016.8.13.0313- TJMG



Poder Judiciário do Estado de Minas Gerais
Comarca de Ipatinga
2ª Vara Cível de Ipatinga

27 de junho de 2018

Excelentíssimo Senhor Doutor *José Carlos de Matos*,

Visando o cumprimento do Art. 22 da LREF, principalmente no que concerne ao inciso II, alínea c, o qual estabelece que é preciso “apresentar ao juiz, para juntada aos autos, relatório mensal das atividades do devedor”, a Real Brasil Consultoria, na pessoa do seu Diretor Executivo Fábio Rocha Nimer, doravante nomeado Administrador Judicial no processo de Recuperação Judicial das empresas ROCHA E RODRIGUES COMERCIO DE ALIMENTOS LTDA - ME, SUPERMERCADO BARBOSA E SANTOS LTDA - ME, REK COMERCIAL DE ALIMENTOS EIRELI - EPP, ATLE SUPERMERCADO LTDA, AÇOUGUE E SUPERMERCADO SOUZA LTDA sob n. 5007020-92.2016.8.13.0313, vem apresentar seu **Relatório Mensal de Atividades do Devedor**.

As informações aqui prestadas baseiam-se sobretudo em documentos fornecidos pela Recuperanda, análise do Processo de Recuperação, Objeções, Impugnações e demais manifestações apresentadas por credores e outros incidentes correlatos, e ainda, dos elementos técnicos apresentados pela Devedora.

Ainda, faz-se necessário esclarecer que os documentos que pautaram a elaboração do presente trabalho estão disponíveis para consulta em nosso escritório. Informamos ainda que estão disponíveis para consulta em nosso website, no ambiente denominado “*Espaço do Credor*”.



SUMÁRIO

1. Considerações Iniciais.....	4
2. Andamento do Processo	4
2.1. Dos Pedidos de Habilitação de Crédito	4
2.2. Da Apresentação de Documentos da Recuperanda	5
2.3. Do Despacho de ID 45276203	5
2.4. Da Sentenças Proferidas nas Impugnações de Crédito ...	6
3. Vistoria Técnica nas Dependências da Recuperanda	6
4. Da Documentação Contábil da Recuperanda	7
5. Da Transparência aos Credores	8
6. Encerramento.....	9



Rua Odorico Quadros, 37 – Jd. Dos Estados
CEP 79020-260 – CAMPO GRANDE (MS)
Tel.: +55(67) 3026-6567
E-mail: aj@realbrasil.com.br

Administrador Judicial: Fábio Rocha Nimer
Economista – CORECON – 1033-MS

Odelot Supermercados
Rua Serra Dourada, Nº 85
Bairro: Jardim Panorama, Ipatinga/MG

Link para Documentos do Processo
<http://www.realbrasil.com.br/rj/odelot-supermercados/>



1. CONSIDERAÇÕES INICIAIS

Cumprindo fielmente o *mister* confiado, da função de fiscalizadores das despesas ordinárias e demais atos promovidos pelas Recuperandas e respectiva transparência na prestação e registro de informações analisadas, esta Administradora Judicial, discorrendo de forma detalhada das INFORMAÇÕES e DOCUMENTOS, informa a apuração pormenorizada da atual situação econômico e administrativa das Empresas em Recuperação Judicial, na forma do presente Relatório.

2. ANDAMENTO DO PROCESSO

Considerando que o objetivo deste documento é oferecer ao Juízo análises e considerações relativas às questões contábeis e financeiras da Recuperanda, tal como expor as diversas manifestações dos credores e da Recuperanda, neste tópico apresentam-se breves considerações sobre o andamento do processo e outras ocorrências no desempenho das atividades da Recuperandas desde o último Relatório Mensal de Atividades das Devedoras.

2.1. DOS PEDIDOS DE HABILITAÇÃO DE CRÉDITO

Durante o mês de junho de 2018 foram juntados aos autos 48 (quarenta e oito) pedidos de habilitação de crédito advindas da Justiça do Trabalho, as quais já possuem quantia certa e líquida definida, como observa-se abaixo:

Figura 1: Relação de Habilitações Trabalhistas - Junho de 2018.

RELAÇÃO HABILITAÇÕES TRABALHISTAS			
Nº DA AÇÃO	AUTOR	RÉU	VALOR
0010148-35.2018.5.03.0033	KENIA TEIXEIRA BONIFACIO	ATLE SUPERMERCADO LTDA E OUTROS	R\$15.460,91
0010141-77.2017.5.03.0033	CARLOS HENRIQUE GOMES SOARES	ATLE SUPERMERCADO LTDA E OUTROS	R\$10.164,92
0010006-31.2018.5.03.0033	ADENILTON DOMINGOS DE SOUSA	ATLE SUPERMERCADO LTDA E OUTROS	R\$21.340,32
0011795-28.2017.5.03.0089	ALLAN KLEVER ANDRADE	ATLE SUPERMERCADO LTDA E OUTROS	R\$10.461,00
0011757-84.2017.5.03.0034	AMANDA MARTINS LOURES	ATLE SUPERMERCADO LTDA E OUTROS	R\$7.136,00
0011804-63.2017.5.03.0097	ANTÔNIO WELLINGTON SILVA PEREIRA	ATLE SUPERMERCADO LTDA E OUTROS	R\$13.768,05
0011839-47.2017.5.03.0089	BRENO GUSTAVO LOPES OLIVEIRA	ATLE SUPERMERCADO LTDA E OUTROS	R\$13.775,00
0011792-73.2017.5.03.0089	CAMILA ALVES FERREIRA	ATLE SUPERMERCADO LTDA E OUTROS	R\$13.943,00
0011044-41.2017.5.03.0089	CAMILA LANA ROSA	ATLE SUPERMERCADO LTDA E OUTROS	R\$16.104,89
0011658-17.2017.5.03.0034	DENISE FERREIRA RAMOS	ATLE SUPERMERCADO LTDA E OUTROS	R\$19.095,53
0011796-13.2017.5.03.0089	DILCIENE DA SILVA SOUZA	ATLE SUPERMERCADO LTDA E OUTROS	R\$19.162,00
0011814-05.2017.5.03.0034	EDILAMAR SOARES MARTINS ALMEIDA	ATLE SUPERMERCADO LTDA E OUTROS	R\$11.952,00
0011816-72.2017.5.03.0034	EDNA MARTA FONSECA	ATLE SUPERMERCADO LTDA E OUTROS	R\$15.633,00
0011835-78.2017.5.03.0034	GABRIEL NEVES ROCHA	ATLE SUPERMERCADO LTDA E OUTROS	R\$11.242,37
0010980-05.2017.5.03.0033	GLEIDSON VENCESLAU DIAS	ATLE SUPERMERCADO LTDA E OUTROS	R\$11.495,98
0010128-41.2018.5.03.0034	IGRENS DE SOUSA FERNANDES	ATLE SUPERMERCADO LTDA E OUTROS	R\$16.659,00
0011769-04.2017.5.03.0033	HÉLIO VIEIRA MOURA	ATLE SUPERMERCADO LTDA E OUTROS	R\$13.603,00
0011767-31.2017.5.03.0034	IZABELE CRISTIANE PINTO DA SILVA	ATLE SUPERMERCADO LTDA E OUTROS	R\$1.897,50
0011758-69.2017.5.03.0034	JONATHAN FERRAZ RAMOS	ATLE SUPERMERCADO LTDA E OUTROS	R\$11.953,00
0010971-40.2017.5.03.0034	JOSÉ ANTÔNIO DE OLIVEIRA FARIA	ATLE SUPERMERCADO LTDA E OUTROS	R\$12.992,96



0010007-16.2018.503.0033	JOSÉ HÉLIO DE OLIVEIRA	ATLE SUPERMERCADO LTDA E OUTROS	R\$13.004,98
0011032-95.2017.503.0034	JOSIEL MOREIRA DE ALMEIDA	ATLE SUPERMERCADO LTDA E OUTROS	R\$10.507,74
0011834-93.2017.503.0034	JOSIEL OLIVEIRA SOUSA	ATLE SUPERMERCADO LTDA E OUTROS	R\$17.963,78
0011009-52.2017.503.0034	LEANDRO JOSÉ DA SILVA	ATLE SUPERMERCADO LTDA E OUTROS	R\$5.778,12
0011026-88.2017.503.0034	LUIZ CARLOS FERREIRA	ATLE SUPERMERCADO LTDA E OUTROS	R\$7.755,01
0011030-28.2017.503.0034	MARCIA APARECIDA DE ASSIS	ATLE SUPERMERCADO LTDA E OUTROS	R\$8.188,88
0010942-87.2017.503.0034	MARCO ANTÔNIO DE SOUZA MADUREIRA	ATLE SUPERMERCADO LTDA E OUTROS	R\$12.573,50
0011801-06.2017.503.0034	MARIA HELENA DA PENHA	ATLE SUPERMERCADO LTDA E OUTROS	R\$16.378,63
0010992-16.2017.503.0034	MARIA D'APARECIDA DO NASCIMENTO	ATLE SUPERMERCADO LTDA E OUTROS	R\$14.578,86
0010936-85.2017.503.0097	NATHÁLIA CARVALHO DE OLIVEIRA MIGUEL SILVA	ATLE SUPERMERCADO LTDA E OUTROS	R\$9.807,89
0010951-54.2017.503.0097	NEILA SILVA ALMEIDA	ATLE SUPERMERCADO LTDA E OUTROS	R\$14.189,07
0011148-07.2017.503.0033	NILCIA APARECIDA LOPES DE SOUZA	ATLE SUPERMERCADO LTDA E OUTROS	R\$9.892,04
0010960-14.2017.503.0033	PATRICIA LEAL DA SILVA	ATLE SUPERMERCADO LTDA E OUTROS	R\$12.399,15
0010946-27.2017.503.0034	RILDO PEREIRA OLIVEIRA	ATLE SUPERMERCADO LTDA E OUTROS	R\$12.573,50
0010943-72.2017.503.0033	ROBERTA SILVA BICALHO SOUZA	ATLE SUPERMERCADO LTDA E OUTROS	R\$11.196,75
0010133-63.2018.503.0034	RONARA FERREIRA SILVA	ATLE SUPERMERCADO LTDA E OUTROS	R\$10.950,00
0010979-46.2017.503.0089	RONILTON RAMOS DA SILVA	ATLE SUPERMERCADO LTDA E OUTROS	R\$10.751,92
0011818-47.2017.503.0097	ROSÂNGELA MARIA DE CALES SOUZA	ATLE SUPERMERCADO LTDA E OUTROS	R\$21.292,00
0011819-27.2017.503.0034	ROSELI PORTILHO LEÃO DA SILVA	ATLE SUPERMERCADO LTDA E OUTROS	R\$13.695,00
0010959-26.2017.503.0034	ROSEMARY DO NASCIMENTO ROCHA	ATLE SUPERMERCADO LTDA E OUTROS	R\$12.434,65
0010947-17.2017.503.0097	ROSILENE DE MELO NEIVA	ATLE SUPERMERCADO LTDA E OUTROS	R\$16.175,07
0010961-96.2017.503.0033	SILAS JÚNIOR DE OLIVEIRA SILVA	ATLE SUPERMERCADO LTDA E OUTROS	R\$8.580,03
0010272-15.2018.503.0034	TATIANE PIEDADE DE OLIVEIRA SOUZA	ATLE SUPERMERCADO LTDA E OUTROS	R\$20.724,00
0011794-43.2017.503.0089	THARLES RAINONY GOUVINHO FRADE	ATLE SUPERMERCADO LTDA E OUTROS	R\$12.362,00
0010939-40.2017.503.0097	VALTENCYR BARBOSA DE ALMEIDA	ATLE SUPERMERCADO LTDA E OUTROS	R\$13.456,73
0010311-17.2018.503.0097	VANUSA APARECIDA BARCELOS SILVA	ATLE SUPERMERCADO LTDA E OUTROS	R\$15.408,00
0011766-49.2017.503.0033	WANDERSON BATISTA DE SILVEIRA	ATLE SUPERMERCADO LTDA E OUTROS	R\$12.372,00
0010990-49.2017.503.0033	WASHINGTON PAULO VASCONCELOS	ATLE SUPERMERCADO LTDA E OUTROS	R\$9.244,93
TOTAL GERAL			R\$622.074,66

2.2. DA APRESENTAÇÃO DE DOCUMENTOS DA RECUPERANDA

Cumprindo com a determinação do juízo, a Recuperanda foi em juízo com o intuito de apresentar a todos os interessados a Demonstração de Resultados do Exercício referentes ao mês de abril de 2018.

2.3. DO DESPACHO DE ID 45276203

Em despacho proferido no mês de maio de 2018, foi determinado que a Recuperanda apresentasse seus documentos contábeis em juízo no prazo de 25 (dias).

Conquanto, ressaltou-se que só foram apresentados os documentos referentes ao mês de abril, não tendo sido até a confecção do despacho, juntados ou enviados ao Administrador Judicial os documentos contábeis referentes ao mês de maio de 2018.

Por já se encontrar na fase de cumprimento do Plano de Recuperação Judicial, também foi tratado no Despacho acerca das Impugnações e Habilitações de Crédito, para que fossem conferidas pela Secretaria do Cartório, a fim de que sejam sentenciadas e com isso haja a consolidação do Quadro Geral de Credores pelo Administrador Judicial.



2.4. DA SENTENÇAS PROFERIDAS NAS IMPUGNAÇÕES DE CRÉDITO

Em cumprimento do Despacho proferido pelo Juiz, foram juntados aos autos as sentenças referentes às impugnações e habilitações de crédito que já foram julgadas e sentenciadas o que pode ser visualizado, de maneira sucinta, nos quadros abaixo:

Figura 2: Relação de Sentenças a serem habilitadas no QGC.

RELAÇÃO DE SENTENÇAS			
Nº DA AÇÃO	HABILITANTE / IMPUGNANTE	DECISÃO	VALOR
5002203-48.2017.8.13.0313	Cooperativa Agropecuaria Vale do Rio Doce	Valor a Ser Habilitado na Classe III - Quirografário	R\$210.857,74
5002203-48.2017.8.13.0313	Cooperativa Agropecuaria Vale do Rio Doce	Valor a Ser Habilitado na Classe I - Trabalhista	R\$42.171,54
5003249-72.2017.8.13.0313	BRF S.A.	Retificação Dos Valores que Conitam no QGC	R\$134.831,63

Figura 3: Relação de Sentenças Extintas e Com Determinação de Exclusão de Crédito no QGC.

RELAÇÃO DE SENTENÇAS			
Nº DA AÇÃO	HABILITANTE / IMPUGNANTE	DECISÃO	VALOR
5003190-84.2017.8.13.0313	Atle Supermercado Ltda e Outros	Processo Extinto Sem Resolução de Mérito	
5008730-50.2016.8.13.0313	Lima & Pergher Industria e Comercio S/A	Processo Extinto Sem Resolução de Mérito	
5003199-46.2017.8.13.0313	Atle Supermercado Ltda e Outros	Julgado Improcedente, Condenação de Honorários	
5003173-48.2017.8.13.0313	Caixa Econômica Federal	Exclusão dos Contratos de nº 11.1348.606.0000220-56; 11.3148.606.0000194-20 e 11.3148.606.0000200-02 dos Efeitos da RJ	
5002174-95.2017.8.13.0313	Banco Santander S.A.	Processo Extinto Sem Resolução de Mérito	

3. VISTORIA TÉCNICA NAS DEPENDÊNCIAS DA RECUPERANDA

Em atendimento ao disposto no Art. 22.:

“Ao administrador judicial compete, sob a fiscalização do juiz e do Comitê, além de outros deveres que esta Lei lhe impõe: II – na recuperação judicial: a) fiscalizar as atividades do devedor e o cumprimento do plano de recuperação judicial.”

Desta forma, com o intuito de melhor cumprir o múnus que lhe foi conferido, este Administrador Judicial realizou no dia 14 do mês de junho do corrente ano, na cidade de Ipatinga – MG, vistoria ao mercado da Recuperanda, onde foi constatado que a empresa se encontra em pleno funcionamento, abastecida com produtos, com vários clientes circulando e realizando compras na loja, e com todos os funcionários uniformizados, cumprindo desta forma sua função social exposta no artigo 47 da LFRE conforme fotos abaixo:



Figura 4: Vistoria ao Local de Funcionamento da Recuperanda.

IMAGENS ODELOT

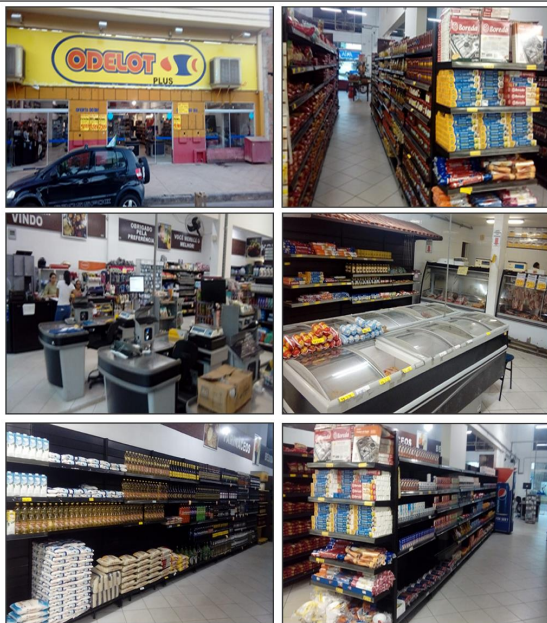

Durante a vistoria, o assessor Jurídico da Real Brasil, Dr. Marco Aurélio foi avisado pela sra. Marlene de que

a Recuperanda havia fechado uma de suas lojas no mês de maio de 2018, denominada Star Supermercados.

Figura 5: Imagens da Loja que fechou no mês de maio.

VISTORIA ODELOT - LOJA QUE FECHOU EM MAIO



4. DA DOCUMENTAÇÃO CONTÁBIL DA RECUPERANDA

Em relatórios anteriores este AJ informou ao Ilmo. Juízo a respeito das irregularidades apresentadas pela empresa em recuperação ao que concerne a entrega de documentação contábil.



Nesta senda, houve determinação do Juízo para que está entregasse ao AJ a documentação solicitada, e em atendimento a Recuperanda entrou em contato com o AJ solicitando informações quanto a documentação pendente, em atendimento foi-lhes encaminhado termo de diligência especificando quais documentações deveriam ser disponibilizadas. Contudo, até o momento recebemos apenas as DREs, referentes as empresas Rocha e Rodrigues e Supermercado Barbosa, conforme segue:

Figura 6- DRE empresa Rocha e Rodrigues. Abril de 2018. ID 44635850.

ROCHA E RODRIGUES COMERCIO DE ALIMENTOS LTDA ME CNPJ 172844877000122 DEMONSTRATIVO DE DESPESAS E RECEITAS PERÍODO - Abril/2018 VALORES EXPRESSOS EM REAIS		
RECEITAS	MÊS DE MARÇO	ACUMULADO 2018
VENDAS	13.988,40	185.064,76
SERVIÇOS	4,00	0,00
RECEITAS FINANCEIRAS	4,00	0,00
RECEITAS NA VENDA DE BENS ATIVO	0,00	0,00
TOTAL	13.996,40	185.064,76
DESPESAS	MÊS DE MARÇO	ACUMULADO 2018
ACORDOS TRABALHISTAS	0,00	0,00
DESPESAS ADMINISTRATIVAS	950,32	4.811,32
DESPESAS OPERACIONAIS	6.152,00	32.177,84
DESPESAS FINANCEIRAS	0,00	0,00
DESPESAS COM PESSOAL	8.563,32	44.299,85
OUTRAS DESPESAS NÃO OP.	1.439,00	28.524,32
TOTAL	17.054,64	160.173,03
TOTAL DE COMPRAS NO MÊS	5.202,58	5.200,58

ADALTON TOLEDO DE LIMA
ADMINISTRADOR
CPF: 813699063

CHRISTIAN KEILA DO NASC ROCHA
CONTADOR
CPF: 025.245.836-27 CRC: 81.781

Figura 7- DRE empresa Super. Barbosa. Abril de 2018. ID 44635831.

SUPERMERCADO BARBOSA E SANTOS LTDA CNPJ 10752047000246 DEMONSTRATIVO DE DESPESAS E RECEITAS PERÍODO - Abril/2018 VALORES EXPRESSOS EM REAIS		
RECEITAS	MÊS DE MARÇO	ACUMULADO 2018
VENDAS	15.855,75	103.076,63
SERVIÇOS	0,00	0,00
RECEITAS FINANCEIRAS	0,00	0,00
RECEITAS NA VENDA DE BENS ATIVO	0,00	0,00
TOTAL	15.855,75	103.076,63
ESPESAS	MÊS DE MARÇO	ACUMULADO 2018
ACORDOS TRABALHISTAS	500,00	2.000,00
DESPESAS ADMINISTRATIVAS	1.136,10	17.508,42
DESPESAS OPERACIONAIS	5.236,23	32.971,55
DESPESAS FINANCEIRAS	0,00	0,00
DESPESAS COM PESSOAL	8.563,32	44.611,66
OUTRAS DESPESAS NÃO OP.	1.281,80	7.320,67
TOTAL	16.717,45	104.412,30
TOTAL DE COMPRAS NO MÊS	5.962,42	40.318,22

ADALTON TOLEDO DE LIMA
ADMINISTRADOR
CPF: 81369905633

CHRISTIAN KEILA DO NASC ROCHA
CONTADOR
CPF: 025.245.836-27 CRC: 81.781

5. DA TRANSPARÊNCIA AOS CREDORES

Focados nas boas práticas em ambiente de recuperação judicial, e principalmente na preocupação com a transparência deste Administrador Judicial, com os atos e andamentos do processo de recuperação judicial, a Real Brasil Consultoria desenvolveu o *"Espaço do Credor"*.



Trata-se de um Canal Virtual, reservado aos credores e interessados no processo das empresas em Recuperação Judicial e Falências, pelas quais funcionamos na qualidade de Administradora Judicial.

Neste ambiente são veiculadas informações e orientações do Administrador Judicial para os credores, assim como os documentos e principais peças processuais referentes à Recuperação Judicial, conforme se vê abaixo:

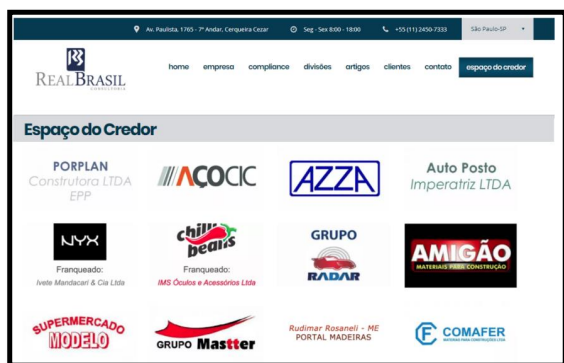

6. ENCERRAMENTO

Salientamos que além de todos os procedimentos e análise supra relatados, temos prestado pronto atendimento às Recuperandas e a todos os credores, seja por telefone, e-mail ou reunião presencial, sendo adotadas todas as providências pelo AJ.

Por fim, com toda vênia e acatamento, agradecemos a confiança dedicada, colocando-nos ao seu inteiro dispor para suprir eventuais dúvidas do presente Relatório.

Atenciosamente,

Campo Grande/MS, 27 de junho de 2018.

REAL BRASIL CONSULTORIA LTDA
Administradora Judicial
Fabio Rocha Nimer
CORECON/MS 1.033 – 20ª Região





CUIABÁ - MT
AV. RUBENS DE MENDONÇA, 1856 • S 1403
BOSQUE DA SAÚDE • CEP: 78050-000
FONE +55 (65) 3052-7636

CAMPO GRANDE - MS
RUA GAL. ODORICO QUADROS, 37
JARDIM DOS ESTADOS • CEP: 79020-260
FONE +55 (67) 3026-6567

SÃO PAULO - SP
AV. PAULISTA, 1765 • 7º ANDAR
CERQUEIRA CÉSAR • CEP: 01311-930
FONE +55 (11) 2450-7333

RIO DE JANEIRO - RJ
AV. RIO BRANCO, 26 • SL.
CENTRO • CEP: 20090-001
FONE +55 (21) 3090-2024

UBERABA - MG
RUA ENG. FOZE KALIL ABRAHÃO, 514
MERCÊS • CEP: 38060-010
FONE +55 (11) 2150-7333

contato@realbrasil.com.br • www.realbrasil.com.br



Assinado eletronicamente por: GLADSTON ZUCCHI - 27/06/2018 10:14:50
<https://pje.tjmg.jus.br:443/pje/Processo/ConsultaDocumento/listView.seam?x=18062710144998700000044980134>
Número do documento: 18062710144998700000044980134

Num. 46238018 - Pág. 10