

# RELATÓRIO TÉCNICO CIRCUNSTANCIADO

## DAS ATIVIDADES DA DEVEDORA

**CUIABÁ - MT**

AV. RUBENS DE MENDONÇA, 1856 • S 1403  
BOSQUE DA SAÚDE • CEP. 78050-000  
FONE +55 (65) 3052-7636

**CAMPO GRANDE - MS**

RUA GAL. ODORICO QUADROS, 37  
JARDIM DOS ESTADOS • CEP. 79020-260  
FONE +55 (67) 3026-6567

**SÃO PAULO - SP**

AV. PAULISTA, 1765 • 7º ANDAR  
CERQUEIRA CESAR • CEP. 01311-930  
FONE +55 (11) 2450-7333

**RIO DE JANEIRO - RJ**

AV. RIO BRANCO, 26 • SL  
CENTRO • CEP. 20090-001  
FONE +55 (21) 3090-2024

**UBERABA - MG**

RUA ENG. FOZE K. ABRAHÃO,  
MERCÊS • CEP. 38060-010  
FONE +55 (11) 2450-7333

## RELATÓRIO TÉCNICO CIRCUNSTANCIADO

**AUTOS:** 12665-40.2015.811.0002 – Cód. 402487 – RECUPERAÇÃO JUDICIAL

**RECUPERANDA:** VMR MATERIAIS PARA CONSTRUÇÃO LTDA, SRM COMÉRCIO DE ALIMENTOS LTDA – ME, VEGAM MATERIAIS PARA CONSTRUÇÃO LTDA - ME.

**ADMINISTRADOR JUDICIAL:** REAL BRASIL CONSULTORIA LTDA.

**REPRESENTANTE LEGAL:** FABIO ROCHA NIMER.

**OBJETO:** Manifestar quanto a decisão de intimação para apresentação do Relatório Circunstanciado do processo de Recuperação do Grupo Vegam.

**ADMINISTRAÇÃO JUDICIAL**

Fevereiro de 2018

## Sumário

1 - CONSIDERAÇÕES INICIAIS .....	4
2 - SÍNTESE PROCESSO DE RECUPERAÇÃO JUDICIAL .....	5
3 - DO ATUAL ESTÁGIO DO PROCESSO DE RECUPERAÇÃO JUDICIAL.....	6
4 - DO FURTO E DAS MERCADORIAS APREENDIDAS .....	8
5 - DA DOCUMENTAÇÃO CONTÁBIL.....	11
6 - DAS PROVIDÊNCIAS QUANTO AS MERCADORIAS APREENDIDAS.....	12
7 - DO ATUAL QUADRO DE CREDORES DAS RECUPERANDAS.....	13
8 - CONCLUSÃO.....	15
9 - CONSIDERAÇÕES FINAIS.....	16

## ANEXOS

**Anexo I** – Quadro de Credores

**Anexo II** – Planilhas das mercadorias apreendidas

## 1 - CONSIDERAÇÕES INICIAIS

Diante da Portaria nº 766/2017/PRES, datada de 07.12.2017, e, considerando a entrada em exercício desta Magistrada na 4ª Vara Cível da Comarca de Várzea Grande/MT, a partir do dia 08.01.2018, bem como a necessidade de análise detida do processo em trâmite nesta Vara, determinou-se a correição ordinária, a fim de averiguação, regularização, uniformização, padronização e inspeção dos autos.

Assim sendo, determinou a esta Administradora Judicial para que, no prazo de 15 (quinze) dias, apresente relatório circunstanciado do presente processo de recuperação judicial e formule os requerimentos que entender pertinentes para o prosseguimento do feito.

Cumprindo fielmente o mister confiado, especialmente os comandos indicados na Decisão de fls.3.310, pela qual este Íncrito Juízo determinou a esta Administração Judicial que apresente o Quadro de Credores e a lista atualizada dos bens carreados.

As informações aqui apresentadas baseiam-se sobretudo em documentos fornecidos pelas Recuperandas, análise do processo de Recuperação, Objeções, Impugnações e demais manifestações apresentadas por credores e outros incidentes correlatos, e ainda, dos elementos técnicos apresentados pelas Devedoras.

Ainda, faz-se necessário esclarecer que os documentos que pautaram a elaboração do presente trabalho estão disponíveis para consulta em nosso website, no ambiente denominado *“Espaço do Credor”*.

Tendo em vista o mister confiado, da função de fiscalizadores das despesas ordinárias e demais atos promovidos pelas recuperandas e respectiva transparência na prestação e registro de informações analisadas, esta Administradora Judicial, discorrendo de forma detalhada das INFORMAÇÕES e DOCUMENTOS, informa a apuração pormenorizada da atual situação econômico e administrativa das Empresas em Recuperação Judicial, na forma do presente relatório.

## 2 - SÍNTESE PROCESSO DE RECUPERAÇÃO JUDICIAL

De acordo com as informações contidas no processo de recuperação judicial do Grupo Amigão, o pedido de RJ foi protocolado em 24 de setembro de 2014, e deferido em 29 de setembro do mesmo ano, oportunidade em que fora nomeado como Administrador Judicial o Sr. Luiz Alexandre Cristaldo assinando às *fls.284* o Termo de Compromisso em 01/10/2014.

Em decorrência das particularidades ocorridas na RJ em apreço, tanto as correspondências quanto a publicação de Edital de Aviso aos credores sobre o deferimento da recuperação se deram no mês de julho de 2016.

Assim devido a este lapso de tempo, quase todos os procedimentos legais da presente demanda foram cumpridos na ilegalidade, isto é, fora do prazo estipulado na lei 11.101/2005.

Insta esclarecer que o pedido de recuperação fora feito no dia 24 de setembro de 2014, ou seja, foram dois anos até a publicação do 1º edital das recuperandas.

Desta forma, a época o AJ anteriormente nomeado acostou ao processo o QGC – Quadro Geral de Credores, da forma que exige o Art.7º, §2º da lei 11.101/2005 e não houve naquele momento a publicação do Edital de convocação dos Credores dando conhecimento a referida lista, tal como a publicação do edital informando sobre a apresentação do Plano de Recuperação Judicial, juntado pela Devedora nos autos, às *fls.2748/2750*.

Por conseguinte, esta Administradora Judicial quando designada para atuar em razão da renúncia do AJ anteriormente nomeado firmou o Termo de Compromisso às *fls.3016* na **data de 03 de março de 2017** comprometendo-se a exercer o cargo com absoluta fidelidade.

Deste modo buscando dar andamento regular ao processo de recuperação judicial este AJ disponibilizou ao cartório da 4ª Vara Cível de Várzea

Grande minuta contendo a relação de credores elaborada pelo AJ anteriormente nomeado.

Neste sentido, no dia 19 de junho de 2017 foi publicado o edital de aviso aos credores sobre a apresentação do Plano de Recuperação Judicial pelas Devedoras e a lista de credores do antigo administrador judicial nomeado a época dos fatos.

Contudo esta Administradora pede vênua para repisar que a lista de credores apresentada fora elaborada pelo AJ anteriormente nomeado, sendo que o AJ atual não teve acesso a documentação que pautou a confecção da referida lista.

Cumpru esclarecer que esta administração judicial assim que nomeada para exercer o encargo de Administradora Judicial solicitou ao Ínclito Juízo conforme petição de fls.3019/3030 a expedição do Edital contendo a lista de credores QGC – Quadro de Credores analisado pelo Administrador Judicial Sr. Luiz Alexandre Cristaldo.

Por fim, cumpru apontar que a publicação do edital contendo a lista de credores do Administrador Judicial, deu início ao cômputo do prazo de 10 (dez) dias para apresentação de impugnações a relação apresentada e de 30 (trinta) dias para o oferecimento de eventuais objeções ao Plano apresentado pela Recuperanda.

O referido Edital foi publicado no Diário da Justiça do Estado de Mato Grosso no dia 19 de junho de 2017. Sendo os referidos prazos encerrados nos dias **03 de julho de 2017 para as Impugnações e 31 de julho de 2017 para as Objeções.**

### **3 - DO ATUAL ESTÁGIO DO PROCESSO DE RECUPERAÇÃO JUDICIAL**

Vencidas tais considerações a respeito dos fatos ocorridos no processo de recuperação judicial do Grupo Amigão, a seguir demonstraremos organograma abaixo para melhor visualização do atual estágio do processo de recuperação.

Figura 1- Organograma do Estágio da Recuperação Judicial do Grupo Amigão.

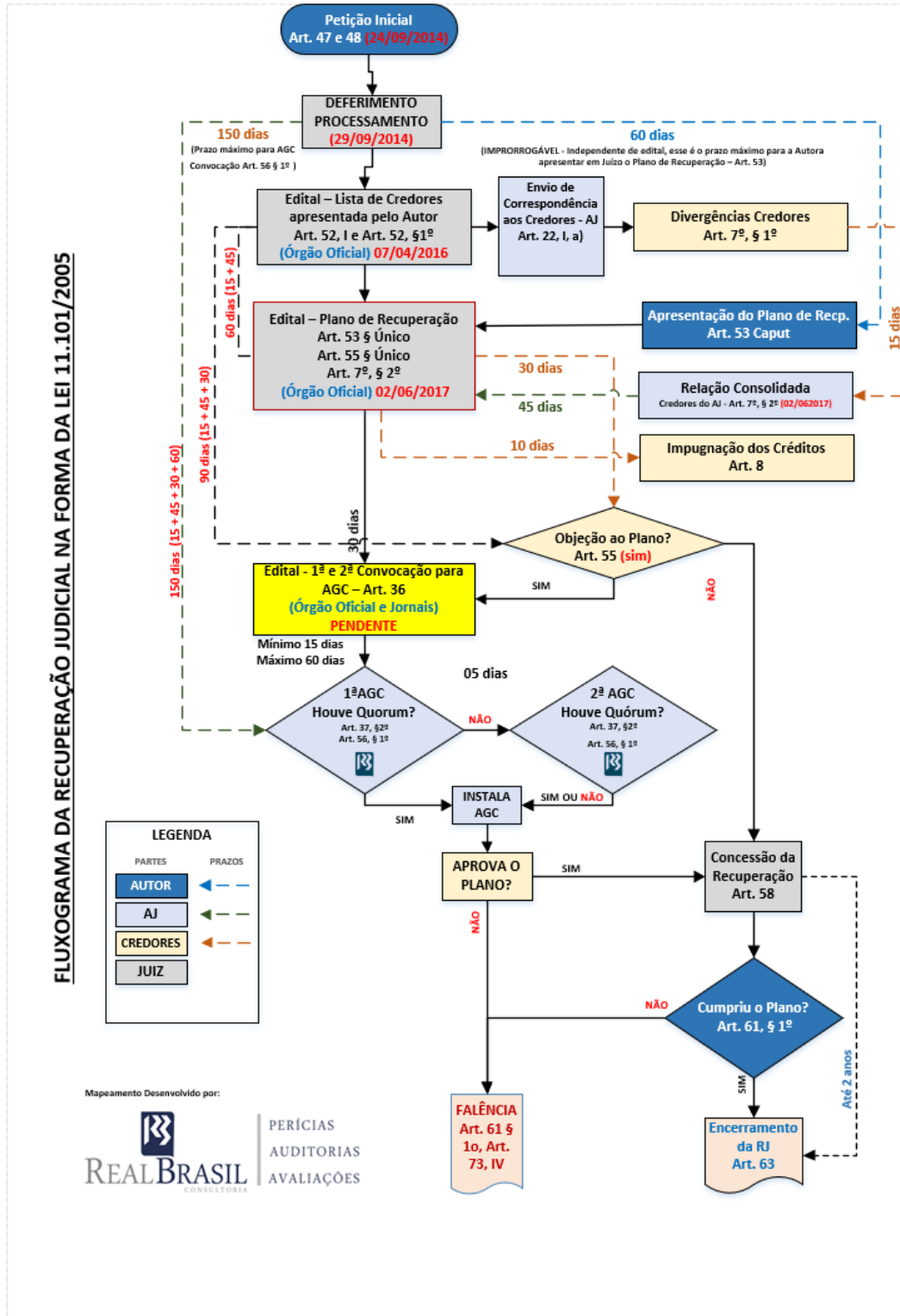

Nos termos do organograma apresentado a próxima fase a ser cumprida é a realização da Assembleia de Credores para deliberação do Plano de Recuperação Judicial apresentada pelas Devedoras.

#### **4 - DO FURTO E DAS MERCADORIAS APREENDIDAS**

Diante da manifestação sobre o evento ocorrido em 10 de outubro de 2014, os patronos da Recuperanda informaram que o investigador da polícia compareceu nas dependências da devedora para investigar eventual furto ocorrido na sede da empresa, requerendo as devidas notas fiscais dos produtos ali estocados, tal como a apreensão destes.

A Recuperanda, na oportunidade informou que estava em processo de RJ, e que tais bens não poderiam ser retirados por conta da blindagem prevista na Lei 11.101/2005. Todavia, conforme consta nos autos houve a apreensão dos bens pela Delegacia Especializada de Roubos e Furtos da Comarca de Várzea Grande.

Em despacho proferido pelo juízo, requereu que o antigo AJ se manifestasse acerca dos fatos ocorridos às fls.285/294, apresentando parecer sobre a real situação dos bens apreendidos pela Autoridade Policial com as atividades comerciais das Recuperandas.

Assim sendo, a empresa recuperanda às fls.460/503, apresentou a relação de bens apreendidos, bem como as notas fiscais dos referidos bens. Segundo consta na relação apresentada pela devedora ao total foram apreendidos mais de 1172 itens, dentre eles aparelhos televisores, geladeiras, fogões, lavadoras entre outros itens, que serão relacionados no tópico seguinte.

O juízo da Recuperação Judicial determinou que o Delegado Francisco Kunze fosse oficiado para prestar informações acerca da operação deflagrada. Ademais, determinou que os objetos permanecessem apreendidos sob custódia da referida Autoridade Policial.



Em atendimento ao que fora determinado às fls.504, o delegado senhor Francisco Kunze, manifestou-se às fls.509/516, informando que a investigação deu início, após o Sr. Marcelo Cavassani se apresentar na delegacia informando que constatou que haviam sido furtados da Loja Amigão cerca de 86 (oitenta e seis) televisores, e que tais televisores seriam objeto de licitação na Assembleia Legislativa de Mato Grosso, na oportunidade foi aberto BO2014.2244830.

De acordo com o informado pelo Delegado, no mesmo dia foi instaurado AIP e exarada ordem de serviço com a finalidade de apurar o noticiado no BO supramencionado. A partir disso foi iniciada as investigações, onde policiais apontaram como indícios:

“Fls. 513

“[...]1) o buraco inconsistente; 2) uma grande quantidade de televisores, escondidas, cobertas por lona entre uma grande variedade de materiais de construções; 3) as televisões encontradas escondidas tinham as mesmas características daqueles que supostamente teriam sido furtadas; 4) a inexistência de processo junto à Assembleia Legislativa para a aquisição de televisores; 5) grande quantidade de bens escondidos (encobertos por lona), sendo que tais bens não pertencem ao ramo de materiais de construção; 6) uma empresa que vendeu produtos e cujo recebimento se deu por meio de um cheque emitido sem provisão de fundos e o outro retornou por divergência de assinatura; [...]”

Diante do exposto a autoridade policial concluiu que tais indícios se constituem em provas de eventual farsa da empresa Recuperanda para lesar seus credores, sendo, com base nisso, determinada a apreensão das mercadorias suspeitas, por serem provenientes de crime de estelionato.

Em cumprimento ao que foi determinado às fls.459, o administrador judicial, apresentou às fls.664/1452, parecer sobre a correlação e a utilidade dos bens supostamente apreendidos pela Autoridade Policial com as atividades comerciais das Recuperandas.

No referido parecer, o antigo AJ informou que foram analisados os Autos de Apreensão das mercadorias arrestadas pela autoridade, as notas fiscais e comprovantes de pagamentos ligados a elas, a relação de credores apresentada na inicial, bem como o contrato social das Recuperandas. Sendo concluído que:

“Fls. 681

[...]

- Foram legalmente adquiridos pela recuperanda VMR Comércio de Materiais para Construção LTDA-ME, vez que são objetos de contrato de compra e venda mercantil, e que por isso a posse deles pelas recuperanda é legítima;

- Que tais produtos possuem correlação com a atividade comercial das empresas, a teor do que dispõe a Cláusula Terceira do Contrato Social Consolidado, Quarta Alteração Contratual;

-Que os créditos pendentes de pagamento relativos a tais contratos mercantis foram inscritos na relação de credores, pelo menos em sua grande maioria. Sendo que os ausentes deverão compor o quadro de credores, já que anteriores ao pedido de Recuperação Judicial, de modo que todos se submetam ao plano de recuperação judicial a ser oportunamente apresentado pelas devedoras. [...]"

Em virtude de tais atos, o d. Juízo determinou às fls.633/633 a suspensão da recuperação judicial, bem como, determinou a permanência dos bens apreendidos no estabelecimento das recuperandas sob os cuidados da própria autoridade policial, informando ainda que caso não disponha de local adequado para a acomodação na própria autoridade policial, podendo esta, caso não disponha de local adequado, poderá entrega-los aos respectivos fornecedores/credores que, no ato da apresentação de documentos comprobatórios de sua propriedade, deverão assinar o Termo de compromisso/responsabilidade como fiéis depositários destes bens, sujeitando a devolução dos mesmos às recuperandas, caso não reste comprovada a ilicitude de suas aquisições.

O Ministério Público manifestou-se às fls.1963/1965 entendendo pela manutenção da suspensão do feito, em razão da conclusão do Inquérito Policial, caso fosse evidenciada a conduta criminosa, e no que tange aos bens apreendidos resolveu pela manutenção dos mesmos junto a autoridade policial, por serem objeto de investigação, tendo em vista que estes podem ser objeto de conduta delituosa.

Todavia o juiz de Direito Claudio Roberto Zeni Guimarães fls.2014/2021 declarou a incompetência absoluta do juízo da primeira Vara Cível de Cuiabá Especializada em Falência, Recuperação Judicial e Cartas Precatórias para processar e julgar a recuperação judicial do Grupo Amigão, determinando a imediata remessa dos autos ao Juízo da Comarca de Várzea Grande/MT, declarando prejudicada a análise dos requerimentos protocolados após a decisão de fls.633.

Às fls.2036/2050 a juíza Anglizey Solivan de Oliveira da 4ª Vara Cível deferiu as devedoras o prazo de 60 (sessenta) dias, para apresentação do aditivo ao Plano de Recuperação Judicial adequando a nova realidade dos autos que foi juntado às fls.2748/2750.

Tendo por base as informações prestadas este Administrador Judicial correlaciona abaixo todas as mercadorias que foram apreendidas e que estão sob a guarda dos credores, conforme decisão de busca e apreensão criminal deferindo a busca e apreensão às fls.1762, tal como o mandado de busca e apreensão e Termo de entrega dos bens aos credores/autoridade fls.1784.

Devido a quantidade de planilhas a serem relacionadas este Administrador Judicial achou prudente apresentá-las em anexo até mesmo para melhor conferência, análise e verificação das mercadorias que foram apreendidas.

## 5 - DA DOCUMENTAÇÃO CONTÁBIL

É possível observar que esta Administradora Judicial em seus relatórios de atividades da devedora, tem informado da importância da apresentação e análise financeira das empresas em Recuperação.

Neste passo, também houve a exposição da necessidade da disponibilização de documentos contábeis ao procedimento de verificações, tais como Balanço Patrimonial, Balancetes e Demonstrações de Resultado, extratos de conta corrente entre outros documentos gerenciais.

Nas oportunidades foram enviados mais de 18 (dezoito) Termos de Diligências solicitando a apresentação das demonstrações contábeis para que pudessemos realizar as referidas análises, entretanto, as solicitações encaminhadas não foram cumpridas pelas Devedoras, nos sendo disponibilizado somente **CAGED** desatualizado referente ao mês de junho de 2017.

Importante frisar, a respeito dos termos enviados que, é imprescindível que as Recuperandas apresentem a documentação contábil regularmente, uma vez que a não apresentação destas enseja a não análise financeira da empresa por parte deste Administrador Judicial.

## **6 - DAS PROVIDÊNCIAS QUANTO AS MERCADORIAS APREENDIDAS**

Conforme se extrai das informações do tópico 5, verifica-se que o ex-administrador judicial em sua petição de fls. 664/682 e documentos de fls. 683/1452, a fim de cumprir o determinado pelo Juízo às fls. 459 conseguiu demonstrar por meio dos Autos de Apreensão e das Notas Fiscais entregues, que os produtos apreendidos se encontravam no depósito das empresas, em decorrência de sua aquisição pela recuperanda VMR Comércio de Materiais para Construção Ltda – ME, bem como apurou a realização de pagamentos parciais e integrais das compras realizadas e informou que a posse era legítima.

De acordo com os documentos apresentados existem mercadorias que foram pagas de forma integral e parcial, o valor pago e comprovado nos autos pelo ex-administrador judicial que perfazem a importância de R\$ 1.048.178,47 (Hum milhão, quarenta e oito mil, cento e setenta e oito reais e quarenta e sete centavos).

Em que pese a busca e apreensão realizada ser objeto de investigação criminal, verifica-se que o procedimento não foi adotado de acordo com o que determina a LRF, pois o art. 64, em seu inciso II é claro que se houver indícios veementes de ter cometido crime previsto em lei, os sócios podem ser afastados e naquela ocasião deveria ter sido convocada pelo Juiz do feito uma Assembleia Geral de Credores para deliberar sobre o nome do gestor judicial que assumiria a administração das atividades do devedor e em caso de recusa, o administrador judicial exerceria as funções de gestor enquanto a assembleia geral não deliberasse sobre a escolha deste.

Contudo, já se passaram mais de 03 anos a informação do ex administrador judicial que as mercadorias foram legalmente adquiridas pela VMR Comércio de Materiais para Construção LTDA ME, uma vez que eram objeto de contrato de compra e venda mercantil, e que por isso a posse delas pela recuperandas era legítima, não foi acatada.

Nesse interim antes de tomar qualquer medida quanto ao pedido de restituição ou até mesmo indenização faz-se necessário a constatação prévia de todos os bens que se encontram depositados em nome dos seus respectivos depositários, verificar o atual estado de conservação e qualquer medida a ser tomada após a constatação, deverá ser realizada mediante Assembleia Geral de Credores, evitando assim, maiores prejuízos às recuperandas, e demais credores e desrespeito à Lei de Recuperação Judicial e Falência.

## 7 - DO ATUAL QUADRO DE CREDITORES DAS RECUPERANDAS

Insta esclarecer que este Administrador Judicial não elaborou o Quadro de Credores do AJ, apenas enviou a minuta ao cartório para publicação do Edital da referida lista formulada pelo antigo AJ.

Desta forma, com relação ao perfil dos créditos da Recuperanda cumpre observar que há, na lista, três classes de credores relacionadas: Classe I –

Trabalhista, Classe III – Quirografário e Classe IV – Microempresa e Empresa de Pequeno Porte.

Nesta mesma senda, o valor total do crédito das Recuperandas no Quadro de Credores do AJ é de R\$ 18.602.612,79 (dezoito milhões, seiscentos e sessenta e dois mil, seiscentos e doze reais e setenta e nove centavos).

Figura 2 – Perfil dos créditos na lista de credores do AJ.

<b>PERFIL DOS CRÉDITOS NA LISTA DE CREDORES DO AJ</b>			
<b>CLASSE DE CREDORES</b>	<b>PROPORÇÃO DOS CRÉDITOS</b>	<b>QUANTIDADE CREDORES</b>	<b>VALOR EQUIVALENTE</b>
CLASSE I - TRABALHISTA	0,18%	64	R\$ 34.075,30
CLASSE III - QUIROGRAFÁRIO	96,58%	247	R\$ 17.966.750,34
CLASSE IV - ME E EPP	3,23%	36	R\$ 601.787,15
<b>TOTAL DOS CRÉDITOS APURADOS</b>			<b>R\$ 18.602.612,79</b>

Outro ponto que merece destaque é que os créditos relacionados pelas empresas, e posteriormente verificados pelo AJ Sr. Luiz Alexandre Cristaldo pertencem majoritariamente à Classe Quirografária (96,58%). Destarte, segue gráfico ilustrativo da distribuição dos créditos da Recuperanda, por classe:

Figura 3 – Porcentagem dos créditos no QGC.

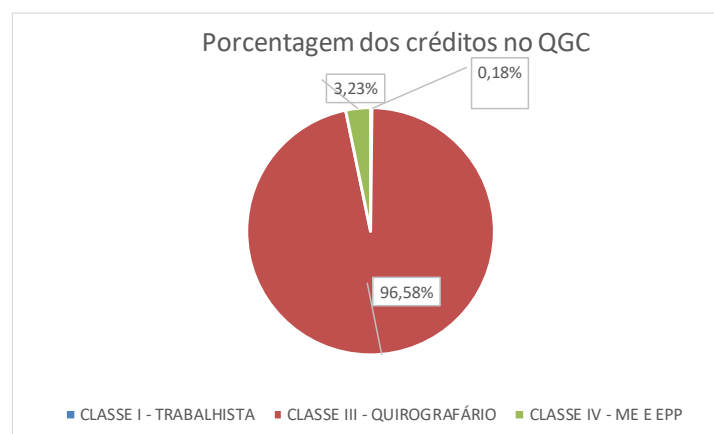

## 8 - CONCLUSÃO

Diante de todo o exposto e a fim de exercer a função de Administradora Judicial e de acordo com que a lei determina nos autos supra verifica-se que o Grupo econômico não vem atuando mais, todas as empresas encontram-se fechadas conforme já informado no relatório de junho de 2017, existe um procedimento investigatório acerca da ocultação de mercadorias para lesar credores que foi objeto do BO2014.2244830, bem como um pedido do ministério público 1963/1965 entendendo pela manutenção da suspensão do feito, em razão da conclusão do Inquérito Policial e caso fosse evidenciada a conduta criminosa, daria ensejo ao pedido de convalidação em Falência da Recuperanda.

Contudo, levando em consideração que no caso em tela existem mercadorias que foram apreendidas e encontram-se depositadas em mãos de credores conforme se extrai dos termos de depósito fls. 1.783/1.877, totalizando aproximadamente 67.579 itens e que tudo indica que após a apreensão dos aludidos bens algumas empresas deixaram de operar e levando em consideração que a Recuperanda propôs aditivo ao plano às fls. 2.748/2.750, não seria prudente por parte desta Administradora requerer a convalidação em falência antes da designação de Assembleia Geral de Credores.

Pois conforme já informado, em que pesem a busca e apreensão realizada ser objeto de investigação criminal, verifica-se que o procedimento não foi adotado de acordo com o que determina a LRFE, pois o art. 64, em seu inciso II é claro que se houver indícios veementes de ter cometido crime previsto em lei, os sócios podem ser afastados e naquela ocasião deveria ter sido convocada pelo Juiz do feito uma Assembleia Geral de Credores para deliberar sobre o nome do gestor judicial que assumiria a administração das atividades do devedor e em caso de recusa, o administrador judicial exerceria as função de gestor enquanto a assembleia geral não deliberasse sobre a escolha deste e permaneceria na administração das empresas.

Como se percebe, as mais relevantes questões relacionadas ao processo de recuperação judicial inserem-se na competência da Assembleia de Credores, portanto, faz-se necessário a designação da Assembleia Geral de Credores, onde deverão ser tratadas a aprovação, rejeição ou modificação do plano, bem como deliberado acerca dos bens que se encontram depositados por se tratar de matéria que envolvem os interesses dos credores, cumprindo assim, o que determina o artigo 35 da LRFE.

## 9 - CONSIDERAÇÕES FINAIS

Conclusivamente vimos requerer ao Nobre Juízo, atentando-se ao todo exposto neste relatório:

- A emissão de mandado de constatação e avaliação de todo as mercadorias apreendidas;
- A designação da Assembleia de Credores para votação do Plano de Recuperação Judicial;
- A intimação da Recuperanda para que esta forneça as documentações contábeis necessárias para análise financeira das empresas em Recuperação pelo período conforme Termos de Diligências enviados;

Por fim, com toda vênua e acatamento, agradecemos a confiança dedicada, colocando-nos ao seu inteiro dispor para suprir eventuais dúvidas do presente relatório.

Cuiabá (MT), 28 de fevereiro de 2018.

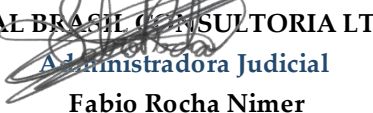
  
REAL BRASIL CONSULTORIA LTDA  
Administradora Judicial  
**Fabio Rocha Nimer**  
CORECON/MS 1.033 – 20ª Região

PROTOCOLO: 01.0003.2995.020217-JEMT





**REAL BRASIL**  
CONSULTORIA  
PERÍCIAS • AUDITORIAS • AVALIAÇÕES

# Anexo I

Quadro de Credores do AJ e Mercadorias  
Apreendidas

**PROTOCOLO: 01.0003.2995.020217-JEMT**

**CUIABÁ - MT**

AV. RUBENS DE MENDONÇA, 1856 • S 1403  
BOSQUE DA SAÚDE • CEP. 78050-000  
FONE +55 (65) 3052-7636

**CAMPO GRANDE - MS**

RUA GAL. ODORICO QUADROS, 37  
JARDIM DOS ESTADOS • CEP. 79020-260  
FONE +55 (67) 3026-6567

**SÃO PAULO - SP**

AV. PAULISTA, 1765 • 7º ANDAR  
CERQUEIRA CESAR • CEP. 01311-930  
FONE +55 (11) 2450-7333

**RIO DE JANEIRO - RJ**

AV. RIO BRANCO, 26 • SL  
CENTRO • CEP. 20090-001  
FONE +55 (21) 3090-2024

**UBERABA - MG**

RUA ENG. FOZE K. ABRAHÃO,  
MERCÊS • CEP. 38060-010  
FONE +55 (11) 2450-7333

### RELAÇÃO NOMINAL DOS CREDORES

RECUPERANDA	CREDORA	VALOR	CLASSIFICAÇÃO
SRM	BANCO DO BRASIL	R\$ 535.865,99	QUIROGRAFÁRIO
SRM	BANCOITAÚ	R\$ 128.983,36	QUIROGRAFÁRIO
SRM	ITAÚ UNIBANCO	R\$ 168.337,72	QUIROGRAFÁRIO
VEGAM	BANCO DO BRASIL	R\$ 252.000,63	QUIROGRAFÁRIO
VEGAM	BANCO ITAÚ	R\$ 343.138,98	QUIROGRAFÁRIO
VMR	A N DE AQUINO GARCIA SUPERMERCADO ME	R\$ 34,06	ME/EPP
VMR	AMAUR I FONSECA CAMARA ME	R\$ 250,00	ME/EPP
VMR	ARGAFIX FAB E COM DE ARGAMASSA EIRELI ME	R\$ 11.068,43	ME/EPP
VMR	CAMILA CAROLINE GENOVA EPP	R\$ 11.110,00	ME/EPP
VMR	CLG INDUSTRIA E COMERCIO DE MOVEIS LTOA- EPP	R\$ 11.830,00	ME/EPP
VMR	COMPENSADOS TANGARA LTOA ME	R\$ 612,00	ME/EPP
VMR	CRTBRITO ME	R\$ 11.569,20	ME/EPP
VMR	DMM LOPES E FILHOS LTDA EPP	R\$ 25.070,86	ME/EPP
VMR	DONATO E GONCALVES LTDA ME	R\$ 182,90	ME/EPP
VMR	ELETRICA UNIAO LTDA ME	R\$ 2.061,00	ME/EPP
VMR	ELLO COMERCIO ATACADISTA DE TUBOS EIRELI	R\$ 95.241,42	ME/EPP
VMR	EMEON DEMBOSKI POLLA ME	R\$ 21.426,00	ME/EPP
VMR	FERREIRA VIANA E VIANA LTDA ME	R\$ 270,00	ME/EPP
VMR	FORTESTOQ DIST DE MAT ELET LTDA ME	R\$ 133.907,15	ME/EPP

RECUPERANDA	CREDORA	VALOR	CLASSIFICAÇÃO
VMR	GABY TRANSPORTES LTOA ME	R\$ 8.750,00	ME/EPP
VMR	GEO INO. E COM EIRELI	R\$ 18.760,65	ME/EPP
VMR	IBM DA SILVA GONCALVES ME	R\$ 1.379,20	ME/EPP
VMR	ICEPOL INO CERAMICA POLLA EIRELU EPP	R\$ 29.257,00	ME/EPP
VMR	IRMAOS HILLESHEIN COM DE MADEIRA LTDA EPP	R\$ 27.320,00	ME/EPP
VMR	J A REFRIGERACAO LTOA ME	R\$ 1.600,00	ME/EPP
VMR	J BATISTA COMERCIO DE PORTAIS EIRELI ME	R\$ 15.934,00	ME/EPP
VMR	IH RAUBER EIRELI EPP	R\$ 1.800,00	ME/EPP
VMR	LILIAM SUZANNA OLIVEIRA MUNDEL MIRANDA CERAMICA EPP	R\$ 6.600,00	ME/EPP
VMR	LUIZ A FERNANDES-ME	R\$ 504,41	ME/EPP
VMR	LUIZ R.GOMES VILLAR METAIS EPP	R\$ 66.129,34	ME/EPP
VMR	LUIZ R.GOMES VILLAR METAIS EPP	R\$ 39.888,92	ME/EPP
VMR	MAIA SON SONORIZAÇÃO - ME	R\$ 10.000,00	ME/EPP
VMR	MOCOTO AUTO CAR LTDA- ME	R\$ 150,00	ME/EPP
VMR	MOINHO MATERIAIS PARA CONSTRUCAO LTOA ME	R\$ 111,00	ME/EPP
VMR	MONTEIRO BOBINAS E ETIQUETAS LTDA EPP	R\$ 480,00	ME/EPP
VMR	MR CAMASSOLA ME	R\$ 710,01	ME/EPP
VMR	PAULA SILVACIA LTDA ME	R\$ 3.948,10	ME/EPP
VMR	PUARTZONORTH INDUSTRIA E COMERCIO DE ARGAMASSA LTOA-M	R\$ 20.000,00	ME/EPP
VMR	R F MARTINS ME	R\$ 343,00	ME/EPP
VMR	TRANSPORTE SANTA RITA LTDA EPP	R\$ 8.488,50	ME/EPP

RECUPERANDA	CREDORA	VALOR	CLASSIFICAÇÃO
VMR	WD INDUSTRIA MECANICA LTDA EPP	R\$ 15.000,00	ME/EPP
VMR	A J RORATO E CIA LTDA	R\$ 680,40	QUIROGRAFÁRIO
VMR	A S SANTOS E CIA LTOA	R\$ 32.654,00	QUIROGRAFÁRIO
VMR	ACOFER INDUSTRIA E COMERCIO LTDA	R\$ 23.505,31	QUIROGRAFÁRIO
VMR	ADALBERTO RUVIERI DE SOUZA	R\$ 405.365,00	QUIROGRAFÁRIO
VMR	ADELBRAS INDUSTRIA DE FITAS E ADESIVOS LTDA	R\$ 13.534,75	QUIROGRAFÁRIO
VMR	AEROFLEX INDUSTRIA DE AEROSOL LTDA	R\$ 16.049,26	QUIROGRAFÁRIO
VMR	AGU ILERA AUTO PECAS LTDA	R\$ 28.315,55	QUIROGRAFÁRIO
VMR	ALUMASA INO DE PLASTICOS E ALUMINIO LTDA	R\$ 1.260,82	QUIROGRAFÁRIO
VMR	AMERICAN EXPRESS	R\$ 10.000,00	QUIROGRAFÁRIO
VMR	AMPLA CONTABILIDADE	R\$ 3.000,00	QUIROGRAFÁRIO
VMR	ANEFLEX FIOS E CABOS LTDA	R\$ 167.836,76	QUIROGRAFÁRIO
VMR	ART LAMINAS COM DE LAMINAS	R\$ 20.205,92	QUIROGRAFÁRIO
VMR	ARTECOLA INDS QUINS LTDA	R\$ 11.944,83	QUIROGRAFÁRIO
VMR	ATLASMAQ DO BRASIL INDUSTRIA E COMERCIO DE MAQUINAS	R\$ 3.108,89	QUIROGRA FÁRIO
VMR	BANCO BRADESCO	R\$ 52.245,30	QUIROGRAFÁRIO
VMR	BANCO BRADESCO	R\$ 28.654,30	QUIROGRAFÁRIO
VMR	BANCO BRADESCO	R\$ 37.186,87	QUIROGRAFÁRIO
VMR	BANCO BRADESCO	R\$ 491.740,93	QUIROGRAFÁR IO
VMR	BANCO BRADESCO	R\$ 142.820,37	QUIROGRAFÁR IO
VMR	BANCO BRADESCO	R\$ 10.011,50	QUIROGRAFÁRIO

RECUPERANDA	CREDORA	VALOR	CLASSIFICAÇÃO
VMR	BANCO BRADESCO	R\$ 497,70	QUIROGRAFÁRIO
VMR	BANCO BRADESCO	R\$ 9.605,04	QUIROGRAFÁRIO
VMR	BANCO OURINVEST S.A.	R\$ 7.380,02	QUIROGRAFÁRIO
VMR	BASTON DO BRASIL PRODUTOS QUIMICOS LTOA	R\$ 14.602,35	QUIROGRAFÁRIO
VMR	BATIKJ COM IMPORT EXPORT LTOA	R\$ 34.914,00	QUIROGRAFÁRIO
VMR	BEL FIX IMPORTACAO LTDA	R\$ 69.983,39	QUIROGRAFÁRIO
VMR	BLUKIT INDUSTRIA DE PLASTICOS LTOA	R\$ 13.045,95	QUIROGRAFÁRIO
VMR	BLUKJT METALURGICA LTOA	R\$ 4.117,14	QUIROGRAFÁRIO
VMR	BMW FINANCEIRA S.A.CREDITO FINANCIAMENTO E INVESTI	R\$ 142.574,96	QUIROGRAFÁRIO
VMR	BOMBAS LEAO NOROESTE LTDA	R\$ 59.808,26	QUIROGRAFÁRIO
VMR	BOMBAS RIO PRETO LTOA	R\$ 55.126,58	QUIROGRAFÁRIO
VMR	BOMPEL INDUSTRIA DE CALCADOS LTDA	R\$ 32.346,60	QUIROGRAFÁRIO
VMR	BR PLASTICOS SIA CUIABA	R\$ 22.812,00	QUIROGRAFÁRIO
VMR	8RASILUX INO COM IMP EXP LTOA	R\$ 37.149,65	QUIROGRAFÁRIO
VMR	BRASSPRESS TRANSPORTES URGENTES LTOA	R\$ 129,60	QUIROGRAFÁRIO
VMR	C FMERLIM ME	R\$ 4.276,00	QUIROGRAFÁRIO
VMR	CAIADO PNEUS LTDA	R\$ 548,50	QUIROGRAFÁRIO
VMR	CAIXA ECONOMICA FEDERAL	R\$ 144.739,86	QUIROGRAFÁRIO
VMR	CAIXA ECONOMICA FEDERAL	R\$ 369.943,48	QUIROGRAFÁRIO
VMR	CAIXA ECONOMICA FEDERAL	R\$ 64.965,48	QUIROGRAFÁRIO
VMR	CAIXA ECONOMICA FEDERAL	R\$ 1.009.662,09	QUIROGRAFÁRIO

RECUPERANDA	CREDORA	VALOR	CLASSIFICAÇÃO
VMR	CAIXA ECONOMICA FEDERAL	R\$ 29.667,88	QUIROGRAFÁRIO
VMR	CAIXA ECONOMICA FEDERAL	R\$ 53.810,54	QUIROGRAFÁRIO
VMR	CAIXA ECONOMICA FEDERAL	R\$ 9.328,37	QUIROGRAFÁRIO
VMR	CARDAL ELETRO METALURGICA LTOA	R\$ 30.099,37	QUIROGRAFÁRIO
VMR	CASA DA BORRACHA COM LTOA	R\$ 1.200,00	QUIROGRAFÁRIO
VMR	CENTRO OESTE COM DE CARDANS E EMBREAGENS LTOA	R\$ 422.887,40	QUIROGRAFÁRIO
VMR	CERAMICA CRISTOFOLETTI LTOA	R\$ 26.004,79	QUIROGRAFÁRIO
VMR	CERAMICA INDUSTRIAL DE TAUBATE LTDA	R\$ 83.909,54	QUIROGRAFÁRIO
VMR	CERAMICA LAVAQUIIND E COM LTOA ME	R\$ 864,00	QUIROGRAFÁRIO
VMR	CERAMICA MODELO LTDA	R\$ 9.675,00	QUIROGRAFÁRIO
VMR	CERAMICA OURO PRETO	R\$ 363.516,22	QUIROGRAFÁRIO
VMR	CERAMICA SANTO ANDRÉ LTOA	R\$ 2.445,00	QUIROGRAFÁRIO
VMR	CERAMICA SAVANE LTOA	R\$ 66.451,66	QUIROGRAFÁRIO
VMR	CIA INO H C SCHNEIDER CISER	R\$ 45.427,47	QUIROGRAFÁRIO
VMR	CICERO SANTAN DE SOUZA	R\$ 178.510,91	QUIROGRAFÁRIO
VMR	CID PRODUTOS LTOA	R\$ 31.869,63	QUIROGRAFÁRIO
VMR	CLAROS/A	R\$ 15.290,94	QUIROGRAFÁRIO
VMR	CODIGO COMUNICAÇÃO LTOA	R\$ 759.999,96	QUIROGRAFÁRIO
VMR	COLCHOES PANTANAL LTOA	R\$ 594.925,60	QUIROGRAFÁRIO
VMR	COMAGRAN MATO GROSSO COMERCIO LTDA	R\$ 2.097,00	QUIROGRAFÁRIO
VMR	CONCACO COM DE FERRO E ECO LTOA	R\$ 2.452,13	QUIROGRAFÁRIO

RECUPERANDA	CREDORA	VALOR	CLASSIFICAÇÃO
VMR	CONDOR PINCEIS LTOA	R\$ 26.603,08	QUIROGRAFÁRIO
VMR	CONSTRUMAX COM E LOCAÇÃO DE EQUIPAMENTOS	R\$ 19.385,00	QUIROGRAFÁRIO
VMR	CONSTRUQUALITY MAT PARA CONSTRUCAO	R\$ 828,05	QUIROGRAFÁRIO
VMR	COOPERATIVA DE TRANSPORTE DEVERA	R\$ 1.000,00	QUIROGRAFÁRIO
VMR	CORTAG INDUSTRIA E COMERCIO LTDA	R\$ 12.080,40	QUIROGRAFÁRIO
VMR	COSMO MARCELO HASS	R\$ 15.000,00	QUIROGRAFÁRIO
VMR	CRISMETAL IND ESTRUTURAS METALICAS LTOA	R\$ 2.470,80	QUIROGRAFÁRIO
VMR	CRV METALURGICA LTOA	R\$ 234.600,11	QUIROGRAFÁRIO
VMR	D PLASTIC • INO E COM DE ARTIGOS DE PLAS	R\$ 39.843,87	QUIROGRAFÁRIO
VMR	D S TORNEADORA LTOA	R\$ 29.500,00	QUIROGRAFÁRIO
VMR	OANPLAS INDUSTRIA E COMERCIO DE PLASTICO	R\$ 100.176,43	QUIROGRAFÁRIO
VMR	DATAPLUS INFORMATICA E ELETRONICA LTDA	R\$ 1.478,00	QUIROGRAFÁRIO
VMR	DENVER IMPERMEABILIZANTES INO E COM LTOA	R\$ 1.516,25	QUIROGRAFÁRIO
VMR	DIMAQ CAMPOTRAT CUIABA COMERCIAL LTDA	R\$ 55.300,00	QUIROGRAFÁRIO
VMR	DIOGO TADEU ALVES CORREA	R\$ 7.000,00	QUIROGRAFÁRIO
VMR	DIRLESIO LEMBECK E CIA LTDA	R\$ 1.900,80	QUIROGRAFÁRIO
VMR	DISMOBRAS IMP EXP E OISTR MOVE ELETROO	R\$ 153.654,58	QUIROGRAFÁRIO
VMR	DOCOL METAIS SANITÁRIOS LTOA	R\$ 14.160,60	QUIROGRAFÁRIO
VMR	DUCHACORONA LTOA	R\$ 21.318,92	QUIROGRAFÁRIO
VMR	DUCHACORONA LTOA	R\$ 18.344,90	QUIROGRAFÁRIO
VMR	DURATEXS/A	R\$ 59.982,76	QUIROGRAFÁRIO

RECUPERANDA	CREDORA	VALOR	CLASSIFICAÇÃO
VMR	DURO PVC LTDA	R\$ 81.149,41	QUIROGRAFÁRIO
VMR	DUZZICLIMATIZACAO E REFRIGERACAO LTDA	R\$ 900,00	QUIROGRAFÁRIO
VMR	EAC FLORESTAL SA	R\$ 202.620,00	QUIROGRAFÁRIO
VMR	EBARA IND MEC E COMERCIO LTOA	R\$ 44.427,25	QUIROGRAFÁRIO
VMR	ECOPLAX IND COM ART DER PLASTICO	R\$ 74.412,00	QUIROGRAFÁRIO
VMR	EINHELL BRASIL COM E DISTR FERR E EQUIP LTOA	R\$ 95.307,54	QUIROGRAFÁRIO
VMR	ELETROMAR LTOA	R\$ 56.709,10	QUIROGRAFÁRIO
VMR	ELGIN S/A CEZAR DE SOUZA	R\$ 97.232,45	QUIROGRAFÁRIO
VMR	EMBRAMACO EMP BRAS DE MATERIAS P/CONSTRUCAO LTOA	R\$ 92.815,43	QUIROGRAFÁRIO
VMR	EMBRAMACO EMP BRAS DE MATERIAS P/CONSTRUCAO LTDA	R\$ 16.789,61	QUIROGRAFÁRIO
VMR	ESEL IND.E COM.LTDA· ESEL MANGUEIRAS	R\$ 16.655,23	QUIROGRAFÁRIO
VMR	EWL IND. COM. IMP. EXP. DE PVC LTDA	R\$ 205.639,59	QUIROGRAFÁRIO
VMR	EXITO IMPORTADORA E EXPORTADORA SA	R\$ 431.600,00	QUIROGRAFÁRIO
VMR	EXPAMBOX INDUSTRIA DE MOBILIAR IO LTOA	R\$ 12.076,19	QUIROGRAFÁRIO
VMR	EXPRESSIVA DISTR IBUIDORA EIMPORTADORAS	R\$ 938,91	QUIROGRAFÁRIO
VMR	EXTRALUZ MOVEIS E ELETRODOMESTICOS LTOA EPP	R\$ 498.400,00	QUIROGRAFÁRIO
VMR	FABINJECT INDUSTRIA PLASTICA LTDA	R\$ 41.628,10	QUIROGRAFÁRIO
VMR	FACTORING ANTER	R\$ 15.680,00	QUIROGRAFÁRIO
VMR	FACTORING FILINTO	R\$ 27.886,00	QUIROGRAFÁRIO
VMR	FACTORING FMC	R\$ 87.623,00	QUIROGRAFÁRIO
VMR	FACTORING MARCIO LIDER	R\$ 3.514,12	QUIROGRAFÁRIO



RECUPERANDA	CREDORA	VALOR	CLASSIFICAÇÃO
VMR	FACTORING MARCIO MS	R\$ 3.443,00	QUIROGRAFÁRIO
VMR	FAMASTIL TAURUS FERRAMENTAS S.A.	R\$ 5.665,66	QUIROGRAFÁRIO
VMR	FERAL METALURGICA LTOA	R\$ 139.029,51	QUIROGRAFÁRIO
VMR	FERMATIND E COM DE PERFIS LTDA	R\$ 8.239,51	QUIROGRAFÁRIO
VMR	FERNANDO MARCELO SOUZA DE JESUS	R\$ 1.890,00	QUIROGRAFÁRIO
VMR	FERRERAUTO COM PECAS PARA VEICULOS LTDA	R\$ 341,00	QUIROGRAFÁRIO
VMR	FORBAL INDÚSTRIA E COMÉRC IO DE FERRAMENTAS LTOA	R\$ 63.498,14	QUIROGRAFÁRIO
VMR	FORTEPLAST I. C. DE PVC LTOA	R\$ 16.977,20	QUIROGRAFÁRIO
VMR	FORTPLAST IND DE PLASTICOS	R\$ 14.208,79	QUIROGRAFÁRIO
VMR	FRANCA COMERCIO MAT P/CONSTRUÇÃO LTDA	R\$ 2.652,44	QUIROGRAFÁRIO
VMR	FRANCISCO DOS SANTOS RIBEIRO DE MORAES	R\$ 8.008,28	QUIROGRAFÁRIO
VMR	GEOINDECOM	R\$ 4.690,19	QUIROGRAFÁRIO
VMR	GAMMASULAMERICANACOM IMP EXP E DIST LTDA	R\$ 12.478,31	QUIROGRAFÁRIO
VMR	GAZIN IND E COM DE MOVEIS E ELETRO. LTOA	R\$ 298.820,08	QUIROGRAFÁRIO
VMR	GEON ALVES FERREIRA	R\$ 610,00	QUIROGRAFÁRIO
VMR	GIRUS MERCANTIL DE ALIMENTOS LTOA	R\$ 368,37	QUIROGRAFÁRIO
VMR	GIVANILDO PAULO SERAFIM ME	R\$ 32.616,16	QUIROGRAFÁRIO
VMR	GRAFICA BRANDAO	R\$ 5.000,00	QUIROGRAFÁRIO
VMR	GRAFITTE INFORMATICA E PAPELARIA LTDA ME	R\$ 78.944,93	QUIROGRAFÁRIO
VMR	GS COMERCIO DE MOTOS LTOA	R\$ 41.300,00	QUIROGRAFÁRIO
VMR	GUIA CIDADE EDITORA GRAFICA LTOA	R\$ 130,00	QUIROGRAFÁRIO

RECUPERANDA	CREDORA	VALOR	CLASSIFICAÇÃO
VMR	HAGA S/A INDUSTRIA E COMERCIO	R\$ 75.349,46	QUIROGRAFÁRIO
VMR	IBRACOIND BRASILEIRA ART MAD E ACO LTOA	R\$ 50.688,50	QUIROGRAFÁRIO
VMR	IND COM ESPUMAS E COLCHOES CUIABA LTDA	R\$ 306.320,82	QUIROGRAFÁRIO
VMR	IND E COM DE TINTAS JAVAE	R\$ 140.220,22	QUIROGRAFÁRIO
VMR	INDUSTRIA METALURGICA CARACOL LTDA	R\$ 16.935,96	QUIROGRAFÁRIO
VMR	INTERNEED INDUSTRIAL	R\$ 15.345,60	QUIROGRAFÁRIO
VMR	ISDRALIT INDUSTRIA E COMERCIO	R\$ 214.189,67	QUIROGRAFÁRIO
VMR	IVECO LATIN AMERICA LTDA	R\$ 354.189,24	QUIROGRAFÁRIO
VMR	JEAM NARDO FACTOR ING	R\$ 7.092,00	QUIROGRAFÁRIO
VMR	JOYCE HEBE DE ASS IS BARROSO	R\$ 2.541,47	QUIROGRAFÁRIO
VMR	JURANDIR DA COSTA	R\$ 5.200,00	QUIROGRAFÁRIO
VMR	KTELI INDUSTRIA E COMERCIO LTOA	R\$ 1.330,00	QUIROGRAFÁRIO
VMR	LEMINOX IND COM EXP ART EST METAL LTDA	R\$ 36.692,70	QUIROGRAFÁRIO
VMR	LISTELO COMERCIO E DISTRIBUIDORA LTDA	R\$ 495,20	QUIROGRAFÁRIO
VMR	LORENZETTI SA IND BRAS ELETROMETALURGICA	R\$ 11.821,90	QUIROGRAFÁRIO
VMR	LUIZ CARLOS COSTA	R\$ 50.000,00	QUIROGRAFÁRIO
VMR	LUIZ SCAFFI NETO	R\$ 352.300,00	QUIROGRAFÁRIO
VMR	MAAF INOUSTRIA DE MADEIRAS LTDA	R\$ 17.976,71	QUIROGRAFÁRIO
VMR	MAAF INDUSTRIA DE MADEIRAS LTOA	R\$ 12.967,03	QUIROGRAFÁRIO
VMR	MADEMARIINDUSTRIA E COMERCIO DE PVC LTOA	R\$ 11.325,32	QUIROGRAFÁRIO
VMR	MAPIM COMERCIO DE COMBUSTIVEL	R\$ 334.996,55	QUIROGRAFÁRIO

RECUPERANDA	CREDORA	VALOR	CLASSIFICAÇÃO
VMR	MAQPAR DISTRIBUIDORA DE PRODUTOS INDUSTRI	R\$ 3.203,46	QUIROGRAFÁRIO
VMR	MAQTRON IMPORTACAO E EXPOR TACAO LTDA	R\$ 27.000,00	QUIROGRAFÁRIO
VMR	MARCIO MS DISTRBUIDORA	R\$ 80.738,61	QUIROGRAFÁRIO
VMR	MARJORITY IND E COM DE MARMOR ES E SINTETICOS LTDA ME	R\$ 37.280,20	QUIROGRAFÁRIO
VMR	MARMOBRAZ REVESTIMENTOS LTOA	R\$ 93.214,24	QUIROGRAFÁRIO
VMR	MACHALL IND COM IMP EXP LTDA	R\$ 79.030,59	QUIROGRAFÁRIO
VMR	MAX EBERHARDT UTIL DOM COM EMP EXP E REP LTDA	R\$ 554,00	QUIROGRAFÁRIO
VMR	MCG PEREIRA LTOA	R\$ 2.500,00	QUIROGRAFÁRIO
VMR	METALURGICA GIRASSOL LTDA	R\$ 186.235,00	QUIROGRAFÁRIO
VMR	METALURGICA ROCHA LTDA	R\$ 18.494,35	QUIROGRAFÁRIO
VMR	MEXICHEM	R\$ 4.200,00	QUIROGRAFÁRIO
VMR	MINERACAO ITAPEVA LTDA	R\$ 18.870,00	QUIROGRAFÁRIO
VMR	MINERACAO ITAPEVA LTDA	R\$ 1.915,31	QUIROGRAFÁRIO
VMR	MONTE CASTELO MATERIAIS PARA CONSTRUCAO	R\$ 3.567,50	QUIROGRAFÁRIO
VMR	MUELLER ELETRODOMESTICOS LTDA	R\$ 145.295,37	QUIROGRAFÁRIO
VMR	MUELLER FOGOES LTDA	R\$ 159.018,93	QUIROGRAFÁRIO
VMR	MULLER ASSESSORIA	R\$ 22.104,00	QUIROGRAFÁRIO
VMR	MULTI MERCANTES LTDA	R\$ 11.216,71	QUIROGRAFÁRIO
VMR	MULTIBAR COM PROD HOTEL E REST LTDA	R\$ 902,30	QUIROGRAFÁRIO
VMR	MULTILIT FIBROCIMENTO LTOA	R\$ 46.346,40	QUIROGRAFÁRIO
VMR	MULTIPLUS INO E COM DE PVC LTOA	R\$ 19.174,50	QUIROGRAFÁRIO

RECUPERANDA	CREDORA	VALOR	CLASSIFICAÇÃO
VMR	MULTIPLUS INO E COM DE PVC LTOA	R\$ 16.781,50	QUIROGRAFÁRIO
VMR	MVZ IMPORTACAO E COMERCIO LTDA	R\$ 99.112,90	QUIROGRAFÁRIO
VMR	MX AÇO	R\$ 403.000,00	QUIROGRAFÁRIO
VMR	NAPOLI TRANSPORTES RODOVIÁRIOS E LOGÍSTICA EIRELI ME	R\$ 5.100,00	QUIROGRAFÁRIO
VMR	NARDINI PISOS E REVESTIMENTOS LTDA	R\$ 15.668,75	QUIROGRAFÁRIO
VMR	NATALINO APARECIDO DE OLIVEIRA	R\$ 7.600,00	QUIROGRAFÁRIO
VMR	NEO INDUSTRIA E COMERCIO DE TINTAS E REVES LTDA	R\$ 113.604,89	QUIROGRAFÁRIO
VMR	NORDYNE BRASIL DIAR COM LTOA	R\$ 186.750,00	QUIROGRAFÁRIO
VMR	NORDYNE BRASIL DI AR COM LTOA	R\$ 124.500,00	QUIROGRAFÁRIO
VMR	NOVA PONTOCOM COMERCIO ELETRONICO S/A	R\$ 1.249,61	QUIROGRAFÁRIO
VMR	OLICAR INDUSTRIA E COMERCIO PLASTICOS LTDA	R\$ 10.917,08	QUIROGRAFÁRIO
VMR	ORIENTE COM DE VEICULOS LTDA	R\$ 94.981,32	QUIROGRAFÁRIO
VMR	OSWALDO CRUZ QUIMICA INO E COM LTDA	R\$ 7.948,80	QUIROGRAFÁRIO
VMR	OURENSE DO BRASIL INO DE ART DE METE PL	R\$ 31.835,68	QUIROGRAFÁRIO
VMR	OVO IMPORTADORA E DISTRIBUIDORA LTDA	R\$ 2.828,65	QUIROGRAFÁRIO
VMR	PADO S.A INO E COM IMPORTADORA LTDA	R\$ 9.028,12	QUIROGRAFÁRIO
VMR	PAMPLONA ELETROMETA LURGICA LTDA	R\$ 32.388,37	QUIROGRAFÁRIO
VMR	PANTANAL LOGISTICA E TRANSPORTES LTDA ME	R\$ 14.600,44	QUIROGRAFÁRIO
VMR	PICCOLI TRANSPORTES LTOA	R\$ 2.780,88	QUIROGRAFÁRIO
VMR	PIERINI REVESTIMENTOS CERAMICOS LTDA	R\$ 6.370,00	QUIROGRAFÁRIO
VMR	PINCEIS ATILAS S/A	R\$ 7.207,20	QUIROGRAFÁRIO

RECUPERANDA	CREDORA	VALOR	CLASSIFICAÇÃO
VMR	PLASFLEX INDUSTRIA E COMERCIO LTDA	R\$ 51.657,03	QUIROGRAFÁRIO
VMR	PLASTCOR DO BRASIL LTDA	R\$ 15.944,34	QUIROGRAFÁRIO
VMR	PNEULANDIA COMERCIAL LTDA	R\$ 19.346,00	QUIROGRAFÁRIO
VMR	PRAT-K UTILIDADES LTDA	R\$ 7.738,42	QUIROGRAFÁRIO
VMR	PRECON GOÍAS INDUSTRIA L LTDA	R\$ 35.996,55	QUIROGRAFÁRIO
VMR	PREMIATA INO E COM	R\$ 9.065,00	QUIROGRAFÁRIO
VMR	PRODUTOS ELETRICOS EDSON LTDA	R\$ 52.031,49	QUIROGRAFÁRIO
VMR	PROIMPORT BRASIL SA ITA JAI	R\$ 27.074,62	QUIROGRAFÁRIO
VMR	PULVITEC DO BRASIL INO COM.COLAS AO LTOA	R\$ 8.725,10	QUIROGRAFÁRIO
VMR	QUALYMAX INO COM DE ESQ MET LTOA	R\$ 93.436,90	QUIROGRAFÁRIO
VMR	QUALYTUBO INDUSTRIA E COMERCIO DE TUBOS LTOA	R\$ 52.000,00	QUIROGRAFÁRIO
VMR	RAPIDO TRANSPAULO LTOA	R\$ 64.818,14	QUIROGRAFÁRIO
VMR	RECH IMPORTADORA E DISTRIBUIDORA S.A	R\$ 137.508,00	QUIROGRAFÁRIO
VMR	ROBERTO BOSCH LTOA	R\$ 9.789,35	QUIROGRAFÁRIO
VMR	RODOBENS CAMINHÓES CUIABÁ	R\$ 22.932,00	QUIROGRAFÁRIO
VMR	RUY R ROCHA PROO CERAMICO LTOA	R\$ 98.450,15	QUIROGRAFÁRIO
VMR	SAINT GOBAIN DO BRASIL PROO INO P CONSTR	R\$ 489,38	QUIROGRAFÁRIO
VMR	SAMARA TRANSPORTES LTOA ME	R\$ 3.840,00	QUIROGRAFÁRIO
VMR	SANITEX SANITARIOS TOGNI LTOA	R\$ 113.180,52	QUIROGRAFÁRIO
VMR	SEOAVINIL COMERCIO DE TINTAS LTOA	R\$ 63.680,75	QUIROGRAFÁRIO
VMR	SIOERURGICA LATINO AMERICA NA S.A	R\$ 94.580,40	QUIROGRAFÁRIO

RECUPERANDA	CREDORA	VALOR	CLASSIFICAÇÃO
VMR	SOBRAL INVICTAS/A	R\$ 2.198,13	QUIROGRAFÁRIO
VMR	SOPRANO ELETR E HIDRAULICA LTOA	R\$ 71.294,16	QUIROGRAFÁRIO
VMR	STOKY COM E OIS DE MATERIAIS P CONSTR UÇÃO- EPP	R\$ 1.676,16	QUIROGRAFÁRIO
VMR	SUPER SAFETY IMPORT O E EXPOR TAÇÃO LTOA	R\$ 11.049,50	QUIROGRAFARIO
VMR	SUPERMAQ COMERCIO E SERVICO LTOA	R\$ 945,00	QUIROGRAFÁRIO
VMR	TELEVISAO CENTRO AMERICA	R\$ 58.240,60	QUIROGRAFÁRIO
VMR	TELEV ISÃO RONDON LTOA	R\$ 153.600,00	QUIROGRAFÁRIO
VMR	TINTAS IQUINE LTDA	R\$ 101.798,90	QUIROGRAFÁR IO
VMR	TOOIMO MAT P/ CONSTRUÇÃO LTDA	R\$ 5.164,29	QUIROGRAFÁRIO
VMR	TONDO INDUSTR IA E COMERCIO LTOA	R\$ 78.667,22	QUIROGRAFÁRIO
VMR	TORRES E CIA LTOA	R\$ 41.086,33	QUIROGRAFÁRIO
VMR	TORRES E CIA LTOA	R\$ 3.308,74	QUIROGRAFÁRIO
VMR	TRANSPORTADORA CAMPEONI	R\$ 500.000,00	QUIROGRAFÁRIO
VMR	TRANSPORTADORA COMERCIAL CARVALHO LTOA ME	R\$ 7.872,49	QUIROGRAFÁRIO
VMR	TRANSRAPIDO COSTA E MATTOS LTOA	R\$ 13.729,40	QUIROGRAFÁRIO
VMR	TRANSVEROE TRANSPORTES E SERVICOS LTOA	R\$ 1.595,30	QUIROGRAFÁRIO
VMR	ULLIAN ESQUADRIAS METÁLICAS LTOA	R\$ 12.764,98	QUIROGRAFÁRIO
VMR	UNIGRES CERAMICA LTOA	R\$ 58.298,55	QUIROGRAFÁRIO
VMR	UNIGRES CERAMICA LTOA	R\$ 13.602,99	QUIROGRAFÁRIO
VMR	USICAL INO E COM CAL LTDA ME	R\$ 1.631,70	QUIROGRAFÁR IO
VMR	USINA FORTALEZA IND COM MASSA FINA LTOA	R\$ 20.789,44	QUIROGRAFÁR IO

RECUPERANDA	CREDORA	VALOR	CLASSIFICAÇÃO
VMR	V H M MAIA TRANSPORTES	R\$ 3.924,01	QUIROGRAFÁRIO
VMR	VEGA STEEL INOUSTRIA LTOA	R\$ 7.007,11	QUIROGRAFÁRIO
VMR	VENTISOL INO E COM LTOA	R\$ 13.652,28	QUIROGRAFÁRIO
VMR	VENTISOL INO E COM LTDA	R\$ 21.194,43	QUIROGRAFÁRIO
VMR	VIBOR PECAS E ACESSORIOS LTOA	R\$ 300,00	QUIROGRAFÁRIO
VMR	VITOR RENATO ALVES BARBOSA	R\$ 52.243,00	QUIROGRAFÁRIO
VMR	VOLKSWAGEN DO BRASIL LTOA	R\$ 53.571,87	QUIROGRAFÁRIO
VMR	VOLTOLINI MAO TRANSP LTOA ME	R\$ 16.387,54	QUIROGRAFÁRIO
VMR	WATER ORILL EQUIPAMENTOS LTDA	R\$ 15.000,00	QUIROGRAFÁRIO
VMR	WEST PNEUS LTOA	R\$ 35.400,00	QUIROGRAFÁRIO
VMR	WEST PNEUS LTOA	R\$ 4.720,00	QUIROGRAFÁRIO
VMR	WURTH DO BRASIL PECAS DE FIXACAO LTOA	R\$ 12.488,52	QUIROGRAFÁRIO
VMR	ADILSON JOSE BERWIG	R\$ 226,66	TRABALHISTA
VMR	ADILSON REINALDO CRUCIARI	R\$ 238,10	TRABALHISTA
VMR	ALENCAR APARECIDO DE LIMA	R\$ 297,20	TRABALHISTA
VMR	ANA KERCIA ALVES GREGORIO	R\$ 316,44	TRABALHISTA
VMR	ANDEON DA SILVA MEDEIROS	R\$ 290,68	TRABALHISTA
VMR	ANGELICA MARQUES DE ALBUES CURVO	R\$ 322,12	TRABALHISTA
VMR	ANTONIO CEZAR DE CAMPOS JUNIOR	R\$ 252,06	TRABALHISTA
VMR	CARLOS GONÇALVES GUIMARAES	R\$ 468,76	TRABALHISTA
VMR	CASSIO DOS PASSOS	R\$ 234,44	TRABALHISTA

RECUPERANDA	CREDORA	VALOR	CLASSIFICAÇÃO
VMR	CENILSON BONATO DOS SANTOS	R\$ 4.704,04	TRABALHISTA
VMR	DONIZETE DE SOUZA SILVA	R\$ 371,50	TRABALHISTA
VMR	EOIMAR JOAQUIM DE AMOR IM	R\$ 9.000,00	TRABALHISTA
VMR	EOINEIA DIAS DE MORAES	R\$ 307,64	TRABALHISTA
VMR	EDSON CARLOS DE ARRUDA	R\$ 265,12	TRABALHISTA
VMR	EMEON MOREIRA PEGO	R\$ 260,76	TRABALHISTA
VMR	EUGENIO MARCIO DE CAMPOS	R\$ 232,50	TRABALHISTA
VMR	FERNANDA KAROLYNE DA SILVA NUNES	R\$ 20,52	TRABALHISTA
VMR	FRANCINEI ARABE DA SILVA	R\$ 226,24	TRABALHISTA
VMR	FRANCISCO PAULO RIBEIRO	R\$ 297,72	TRABALHISTA
VMR	GILSON DA SILVA MORAES	R\$ 226,68	TRABALHISTA
VMR	GILSON DE MELLO BOAVENTURA	R\$ 87,96	TRABALHISTA
VMR	GONÇALO OIOMEDES CORREA LEITE	R\$ 227,88	TRABALHISTA
VMR	IVAN RODRIGO CARDOSO	R\$ 20,52	TRABALHISTA
VMR	JAILSON PAULO DE CAMPOS	R\$ 227,94	TRABALHISTA
VMR	JEFFERSON CARLOS DA SILVA ALMEIDA	R\$ 230,34	TRABALHISTA
VMR	JEFFEON SILVA DE ASSUNÇÃO	R\$ 237,58	TRABALHISTA
VMR	JOALENE NUNES DE FIGUEIREDO	R\$ 283,20	TRABALHISTA
VMR	JOEL ARAUJO DE LIRA	R\$ 329,02	TRABALHISTA
VMR	JOSE PIMENTEL FILHO	R\$ 391,92	TRABALHISTA
VMR	JUCIMAR ROBERTO DA SILVA	R\$ 287,94	TRABALHISTA



RECUPERANDA	CREDORA	VALOR	CLASSIFICAÇÃO
VMR	JUCINETE LUIZA DE ARAUJO	R\$ 205,00	TRABALHISTA
VMR	JUMAR ARAUJO E SILVA	R\$ 302,56	TRABALHISTA
VMR	KAIO GABRIEL PEREIRA GOMES	R\$ 268,32	TRABALHISTA
VMR	LEANDRO GAMA FERREIRA	R\$ 127,80	TRABALHISTA
VMR	LETICIA SILVA DE OLIVEIRA	R\$ 635,18	TRABALHISTA
VMR	LOCIMAR DA SILVA BOTELHO	R\$ 221,04	TRABALHISTA
VMR	LUCAS PALHARES GONÇALVES	R\$ 242,22	TRABALHISTA
VMR	LUCELIA SOUZA FONTOURA	R\$ 210,52	TRABALHISTA
VMR	MANOEL CONCEIÇÃO DA SILVA	R\$ 280,82	TRABALHISTA
VMR	MANOEL MAURICIO MONTEIRO ORTEGA	R\$ 202,24	TRABALHISTA
VMR	MARCIA EUFRASIO DA SILVA	R\$ 421,02	TRABALHISTA
VMR	MARIA DA CONCEIÇÃO GOMES BALBUENO	R\$ 321,74	TRABALHISTA
VMR	MARIA DA CONCEIÇÃO RODRIGUES MENDES	R\$ 276,42	TRABALHISTA
VMR	MARIA GALDINA DA SILVA	R\$ 2.500,00	TRABALHISTA
VMR	MARILENE RONDON MACIEL	R\$ 498,66	TRABALHISTA
VMR	MAYCON ZIELASKO	R\$ 421,76	TRABALHISTA
VMR	MICHELLI SANTANA	R\$ 250,18	TRABALHISTA
VMR	MIGUEL MANOEL DA SILVA CHOMA	R\$ 134,94	TRABALHISTA
VMR	MOISES DE OLIVEIRA	R\$ 197,60	TRABALHISTA
VMR	NILTON CESAR DOS SANTOS CORREIA	R\$ 302,70	TRABALHISTA
VMR	ORNELIA CRISTINA FRANCO PEGNORATTO	R\$ 2.200,00	TRABALHISTA

RECUPERANDA	CREDORA	VALOR	CLASSIFICAÇÃO
VMR	PATRICIA FRANCISCA PEREIRA	R\$ 78,04	TRABALHISTA
VMR	REINALDO DE MOURA PERES DA SILVA	R\$ 289,64	TRABALHISTA
VMR	RENAN PEREIRA DA COSTA	R\$ 47,58	TRABALHISTA
VMR	ROMEU DA SILVA FERREIRA	R\$ 140,44	TRABALHISTA
VMR	SEBASTIAO FELIPE DA COSTA	R\$ 237,76	TRABALHISTA
VMR	SILVANO DA SILVA CAMPOS	R\$ 291,94	TRABALHISTA
VMR	SOLANGE ALVES GOMES DE SOUZA	R\$ 215,44	TRABALHISTA
VMR	TANIA DE ALMEIDA BOTELHO	R\$ 317,26	TRABALHISTA
VMR	ULISSES JOSE BARBOSA	R\$ 235,30	TRABALHISTA
VMR	VALD INEI BISPO DA SILVA	R\$ 268,94	TRABALHISTA
VMR	VALDINEY BENEDITO DE ALMEIDA	R\$ 460,66	TRABALHISTA
VMR	VALDIRENE APARECIDA DOS SANTOS	R\$ 102,10	TRABALHISTA
VMR	WANESSA CRISTINA DE CARVALHO BRAGA	R\$ 286,00	TRABALHISTA
<b>TOTAL</b>		<b>R\$ 18.602.612,79</b>	

### MERCADORIAS APREENDIDAS

	ITEM	QUANTIDADE	DEPOSITÁRIO
1	CAIXAS DE REVESTIMENTO DE PAREDE	707	WALTER VILELA REGO JUNIOR
2	CAIXAS DE PISO 45X45	214	WALTER VILELA REGO JUNIOR
3	CAIXAS DE PISO 56X56	824	WALTER VILELA REGO JUNIOR
4	CAIXAS DE PISOS 32X56	270	WALTER VILELA REGO JUNIOR
5	TUBOS SOLDÁVEL DE 75MM	60	CRISTIANE APARECIDA ALVES DEAN
6	TUBOS SOLDÁVEL DE 50MM	400	CRISTIANE APARECIDA ALVES DEAN
7	TUBOS SOLDÁVEL DE 100MM	481	CRISTIANE APARECIDA ALVES DEAN
8	TUBOS SOLDÁVEL DE 50MM	463	CRISTIANE APARECIDA ALVES DEAN
9	TUBOS SOLDÁVEL DE 25MM	600	CRISTIANE APARECIDA ALVES DEAN
10	TUBOS SOLDÁVEL DE 20MM	900	CRISTIANE APARECIDA ALVES DEAN
11	TUBOS DE ESGOTO DE 75MM	100	CRISTIANE APARECIDA ALVES DEAN
12	TUBOS DE ESGOTO DE 40MM	500	CRISTIANE APARECIDA ALVES DEAN
13	TUBOS DE ESGOTO 200MM	8	CRISTIANE APARECIDA ALVES DEAN
14	TUBO DE ESGOTO 150MM	77	CRISTIANE APARECIDA ALVES DEAN
15	TUBO DE ESGOTO 100MM	350	CRISTIANE APARECIDA ALVES DEAN
16	TECLADOS SLIM MULTILASER	10	LUIZ CARLOS BIBERG
17	CPU GABINETE MULTILASER	10	LUIZ CARLOS BIBERG
18	MOUSE OS /2 LEADERSCHIP	10	LUIZ CARLOS BIBERG
19	IMPRESSORAS EPSON LX-350	2	LUIZ CARLOS BIBERG
20	CAIXAS D'ÁGUA DE POLIETILENO 1000L	190	ODAIR PINHEIRO DA SILVA
21	CAIXAS D'ÁGUA DE POLIETILENO 500L	82	ODAIR PINHEIRO DA SILVA
22	TAMPAS	43	ODAIR PINHEIRO DA SILVA
23	CAIXAS D'ÁGUA DE POLIETILENO 1000L	166	ODAIR PINHEIRO DA SILVA
24	TAMPAS DE CAIXAS D'ÁGUA PEQUENA	35	ODAIR PINHEIRO DA SILVA
25	TAMPAS DE CAIXAS D'ÁGUA GRANDE	40	ODAIR PINHEIRO DA SILVA
26	COLCHÕES LIGHT D45 1,38X1,88X20, CASAL	80	EMANUEL JACINTO BENETIDO LOPES DOS SANTOS
27	COLCHÕES LIGHT D33 1,38X1,88X17, CASAL	80	EMANUEL JACINTO BENETIDO LOPES DOS SANTOS

ITEM	QUANTIDADE	DEPOSITÁRIO	
28	UNIDADES DE MASSA CORRIDA PVA NEOVINIL 20KG	55	NELSON GONÇALVES DA SILVA
29	MASSA CORRIDA PVA NEOVINIL 20KG	919	NELSON GONÇALVES DA SILVA
30	PORTAS EM MADEIRA	22	CLEBER FERNANDO MERLIN
31	COLCHÕES LIGHT D33 0,88X1,88X14	256	EMANUEL JACINTO BENETIDO LOPES DOS SANTOS
32	COLCHÕES PHYCAL SUPER RESISTENTE D33 0,88X1,88X14	74	EMANUEL JACINTO BENETIDO LOPES DOS SANTOS
33	COLCHÕES PHYCAL SUPER RESISTENTE D33 0,88X1,88X14	95	EMANUEL JACINTO BENETIDO LOPES DOS SANTOS
34	COLCHÕES LIGHT SELADO 1,38X1,88X24	82	EMANUEL JACINTO BENETIDO LOPES DOS SANTOS
35	CAMAS BOX LIGHT SELADO 1,38X1,88X24	130	EMANUEL JACINTO BENETIDO LOPES DOS SANTOS
36	COLCHÕES PHYSICAL SUPER-RESISTENTE 0,88X1,88X14	20	EMANUEL JACINTO BENETIDO LOPES DOS SANTOS
37	COLCHÕES PHYSICAL SUPER RESISTENTE 1,38X1,88X14	100	EMANUEL JACINTO BENETIDO LOPES DOS SANTOS
38	COLCHÕES LIGHT D45 1,38X1,88X20, CASAL	59	EMANUEL JACINTO BENETIDO LOPES DOS SANTOS
39	CAMAS BOX LIGHT SELADO 1,38X1,88X24	10	EMANUEL JACINTO BENETIDO LOPES DOS SANTOS
40	CAMAS BOX LIGHT 1,38X1,88X24	30	EMANUEL JACINTO BENETIDO LOPES DOS SANTOS
41	CAMAS BOX LIGHT 0,78X1,88X24	20	EMANUEL JACINTO BENETIDO LOPES DOS SANTOS
42	COLCHÕES PHYSICAL SUPER RESISTENTE 0,88X1,88X14	44	EMANUEL JACINTO BENETIDO LOPES DOS SANTOS
43	COLCHÕES LIGHT D33 0,88X1,88X14	43	EMANUEL JACINTO BENETIDO LOPES DOS SANTOS
44	COLCHÕES LYGHT SELADO D33 1,38X1,88X24	12	EMANUEL JACINTO BENETIDO LOPES DOS SANTOS
45	COLCHÕES LIGHT D45 1,38X1,88X20, CASAL	4	EMANUEL JACINTO BENETIDO LOPES DOS SANTOS
46	CAMA BOX LIGHT SELADO 0,78X1,88X24, SOLTEIRO	30	EMANUEL JACINTO BENETIDO LOPES DOS SANTOS
47	CAMA BOX LIGHT SELADO 1,38X1,88X24, CASAL	5	EMANUEL JACINTO BENETIDO LOPES DOS SANTOS
48	COLCHÕES PHYSICAL SUPER RES. 0,88X1,88X14, SOLTEIRO	67	EMANUEL JACINTO BENETIDO LOPES DOS SANTOS
49	COLCHÕES LIGHT D33 1,38X1,88X17, CASAL	108	EMANUEL JACINTO BENETIDO LOPES DOS SANTOS
50	UNIDADES DE TRELIÇA LEVE 6X4.2X3.4X6 METROS	5040	WANDERSON RODRIGO RODRIGUES SILVA
51	UNIDADES DE TRELIÇA MEDIA 6X4.2X4.2	2520	WANDERSON RODRIGO RODRIGUES SILVA
52	UNIDADES TELA POP PESADA 10X10X4.2	61	WANDERSON RODRIGO RODRIGUES SILVA
53	UNIDADES TELA POP PESADA 10X10X4.2	94	WANDERSON RODRIGO RODRIGUES SILVA
54	UNIDADE TELA POP MEDIA 15X15X4,2	79	WANDERSON RODRIGO RODRIGUES SILVA
55	UNIDADES DE PORTA DE CORRER EXTRAELO 1,60X2,15, R12	170	ANTONIO JOSE MARCHIORI JUNIOR
56	UNIDADES DE PORTA STAN LAN 84X2,15 R12	237	ANTONIO JOSE MARCHIORI JUNIOR
57	UNIDADES DE VENEZIANA ELO QUAD EXTRA 1,20X1 R12	229	ANTONIO JOSE MARCHIORI JUNIOR

ITEM	QUANTIDADE	DEPOSITÁRIO	
58	UNIDADES DE VENEZIANA ELO EXTRA ELO 1,20X1 R12	201	ANTONIO JOSE MARCHIORI JUNIOR
59	MASSA CORRIDA 18L	393	HENRIQUE CESAR CIRILO
60	COMPLEMENTOS IMOBILIÁRIOS 18L	171	HENRIQUE CESAR CIRILO
61	LIMPA FÁCIL 18L	99	HENRIQUE CESAR CIRILO
62	DELANIL RENDE MUITO 18L	258	HENRIQUE CESAR CIRILO
63	DELACRYL 18L	93	HENRIQUE CESAR CIRILO
64	DIATEX 18L	54	HENRIQUE CESAR CIRILO
65	GALVOMAX 3,6L	16	HENRIQUE CESAR CIRILO
66	VERNIZ MARÍTIMO 3,6L	24	HENRIQUE CESAR CIRILO
67	VERNIZ EXTRA RÁPIDO 3,6L	107	HENRIQUE CESAR CIRILO
68	DELANIL ESMALT 3,6L	301	HENRIQUE CESAR CIRILO
69	ZACOFER 3,6L	20	HENRIQUE CESAR CIRILO
70	VERNIZ COPAL 3,6L	24	HENRIQUE CESAR CIRILO
71	DIALINE SECA RÁPIDA	118	HENRIQUE CESAR CIRILO
72	CONJUNTOS DE CONDICIONADORES DE AR SPLIT PISO TETO 60.000 BTYS WESTINGHOUSE	24	DANIEL SILAS DA CUNHA PAES
73	PCTES 10 BARRAS CADA DE FORRO PVC 220X8 DE 6MM	103	CLEITON TRAJANO DA SILVA BARROSO
74	PCTES 10 BARRAS CADA DE FORRO PVC 200X8 DE 8MM	6	CLEITON TRAJANO DA SILVA BARROSO
75	PCTES 10 BARRAS CADA DE FORRO PVC 200X8 DE 3MM	100	CLEITON TRAJANO DA SILVA BARROSO
76	PCTES 10 BARRAS CADA DE FORRO PVC 200X8 DE 4MM	2	CLEITON TRAJANO DA SILVA BARROSO
77	PCTES 10 BARRAS CADA DE FORRO PVC 200X8 DE 3,5MM	93	CLEITON TRAJANO DA SILVA BARROSO
78	PCTES 10 BARRAS CADA DE FORRO PVC 200X8 DE 4MM	330	CLEITON TRAJANO DA SILVA BARROSO
79	PCTES 10 BARRAS CADA DE FORRO PVC 200X8 DE 3,5MM	260	CLEITON TRAJANO DA SILVA BARROSO
80	PCTES 10 BARRA CADA DE FORRO PVC 200X8 DE 3MM	31	CLEITON TRAJANO DA SILVA BARROSO
81	LT 32G 32D TV TELEVISORES CCE 32 POLEGADAS	76	MARCO CESAR PESARINI
82	COLCHÕES D33 1,38X17	26	GELSON JOSÉ RODRIGUES
83	COLCHÕES 0,88X14	243	JULIANO MARQUES DE OLIVEIRA
84	CAIXAS PLACA CEGA	3	JULIANO MARQUES DE OLIVEIRA
85	CAIXAS DE PORTA LAMPADA	2	JULIANO MARQUES DE OLIVEIRA
86	CAIXAS DE PORTA LAMPADA PORCELANA	2	JULIANO MARQUES DE OLIVEIRA

	ITEM	QUANTIDADE	DEPOSITÁRIO
87	CAIXAS DE PORTA LAMPADA	2	JULIANO MARQUES DE OLIVEIRA
88	CAIXAS 2 TOMADA, 2P+ T 10 AMPER	20	JULIANO MARQUES DE OLIVEIRA
89	CAIXAS DE 2 TOMADAS 2P+ T 20 AMPER	10	JULIANO MARQUES DE OLIVEIRA
90	CAIXAS TOMADA EXTERNA 10 AMPER	2	JULIANO MARQUES DE OLIVEIRA
91	CAIXAS DE TOMADA EXTERNA 2O+T 20 AMPER	1	JULIANO MARQUES DE OLIVEIRA
92	CAIXAS TOMADA TELEFONE RT11	2	JULIANO MARQUES DE OLIVEIRA
93	CAIXAS DE TOMADA 10 AMPER	20	JULIANO MARQUES DE OLIVEIRA
94	CAIXAS DE TOMADA 2P+T 20 AMPER	10	JULIANO MARQUES DE OLIVEIRA
95	CAIAS DE CONJUNTO DE TOMADA PARA TELEVISÃO	2	JULIANO MARQUES DE OLIVEIRA
96	CAIXAS DE TOMADA PARA INFORMÁTICA RJ45	1	JULIANO MARQUES DE OLIVEIRA
97	CAIXAS DE CONJUNTO INTERRUPTOR BIPOLAR	1	JULIANO MARQUES DE OLIVEIRA
98	CAIXAS DE CONJUNTO INTERRUPTOR SIMPLES	3	JULIANO MARQUES DE OLIVEIRA
99	CAIXAS CONUNTO DE INTERRUPTOR SIMOPLES	2	JULIANO MARQUES DE OLIVEIRA
100	CAIXAS DE INTERRUPTOR SIMPLES + TOMADA	2	JULIANO MARQUES DE OLIVEIRA
101	CAIXAS DE 2 INTERRUPTOR+ TOMADA 2P+ T 10 AMPER	2	JULIANO MARQUES DE OLIVEIRA
102	CAIXAS DE INTERRUPTOR SIMPLES + TOMADA 20 AMPER	1	JULIANO MARQUES DE OLIVEIRA
103	CAIXAS DE PLACA CEGA	2	JULIANO MARQUES DE OLIVEIRA
104	CAIXAS DE 2 TOMADA 2P+T 10 AMPER	3	JULIANO MARQUES DE OLIVEIRA
105	CAIXAS DE TOMADA 2P+T 20 AMPER	3	JULIANO MARQUES DE OLIVEIRA
106	PACOTES COM 15 FORROS DE PVC BRANCO 3,5MM	12	MARCOS PAULO GONÇALVES MACHADO
107	PACOTES COM 15 FORROS DE PVC BRANCO 4MM	22	MARCOS PAULO GONÇALVES MACHADO
108	PACOTES COM 15 FORROS DE PVC BRANCO 5MM	10	MARCOS PAULO GONÇALVES MACHADO
109	PACOTE COM 15 FORROS DE PVC BRANCO 6MM	1	MARCOS PAULO GONÇALVES MACHADO
110	PACOTES COM 15 FORROS DE PVC BRANCO 8MM	10	MARCOS PAULO GONÇALVES MACHADO
111	UNIDADES DE PERFIL U PVC 6MM	100	MARCOS PAULO GONÇALVES MACHADO
112	UNIDADES PERFIL MEIA CANA 6MM	200	MARCOS PAULO GONÇALVES MACHADO
113	TUBO DE ESGOTO 200MM	8	CRISTIANE APARECIDA ALVES DEAN
114	TUBO DE ESGOTO 150MM	77	CRISTIANE APARECIDA ALVES DEAN
115	TUBO DE ESGOTO 100MM	350	CRISTIANE APARECIDA ALVES DEAN
116	COLCHÕES D33 1,38X14	70	GELSON JOSÉ RODRIGUES

ITEM	QUANTIDADE	DEPOSITÁRIO
117	43	GELSON JOSÉ RODRIGUES
118	5	GELSON JOSÉ RODRIGUES
119	40	GELSON JOSÉ RODRIGUES
120	13	GELSON JOSÉ RODRIGUES
121	113	GELSON JOSÉ RODRIGUES
122	42	GELSON JOSÉ RODRIGUES
123	44	GELSON JOSÉ RODRIGUES
124	52	GELSON JOSÉ RODRIGUES
125	73	GELSON JOSÉ RODRIGUES
126	10	GELSON JOSÉ RODRIGUES
127	17	GELSON JOSÉ RODRIGUES
128	76	GELSON JOSÉ RODRIGUES
129	77	MARCOS PAULO GONÇALVES MACHADO
130	201	MARCOS PAULO GONÇALVES MACHADO
131	46	MARCOS PAULO GONÇALVES MACHADO
132	4	LUIZ ANTONIO CAMARGO
133	5	LUIZ ANTONIO CAMARGO
134	2	LUIZ ANTONIO CAMARGO
135	1	LUIZ ANTONIO CAMARGO
136	3	LUIZ ANTONIO CAMARGO
137	3	LUIZ ANTONIO CAMARGO
138	5	LUIZ ANTONIO CAMARGO
139	300	EMPRESA ANEFLEX
140	330	EMPRESA ANEFLEX
141	253	EMPRESA ANEFLEX
142	80	EMPRESA ANEFLEX
143	78	EMPRESA ANEFLEX
144	80	EMPRESA ANEFLEX
145	29	EMPRESA ANEFLEX
146	40	EMPRESA ANEFLEX

ITEM	QUANTIDADE	DEPOSITÁRIO
147	80	EMPRESA ANEFLEX
148	56	EMPRESA ANEFLEX
149	50	EMPRESA ANEFLEX
150	46	EMPRESA ANEFLEX
151	58	EMPRESA ANEFLEX
152	26	EMPRESA ANEFLEX
153	30	EMPRESA ANEFLEX
154	39	EMPRESA ANEFLEX
155	33	EMPRESA ANEFLEX
156	34	EMPRESA ANEFLEX
157	14	EMPRESA ANEFLEX
158	21	EMPRESA ANEFLEX
159	4	EMPRESA ANEFLEX
160	1865	SANDRO DE ALMEIDA
161	2280	CLAUDIO ROSA
162	200	KELSON FRANCISCO SILVA FALEIROS
163	170	KELSON FRANCISCO SILVA FALEIROS
164	491	KELSON FRANCISCO SILVA FALEIROS
165	157	KELSON FRANCISCO SILVA FALEIROS
166	25	KELSON FRANCISCO SILVA FALEIROS
167	150	KELSON FRANCISCO SILVA FALEIROS
168	162	KELSON FRANCISCO SILVA FALEIROS
169	266	KELSON FRANCISCO SILVA FALEIROS
170	18	KELSON FRANCISCO SILVA FALEIROS
171	137	KELSON FRANCISCO SILVA FALEIROS
172	150	KELSON FRANCISCO SILVA FALEIROS
173	137	KELSON FRANCISCO SILVA FALEIROS
174	300	KELSON FRANCISCO SILVA FALEIROS
175	450	KELSON FRANCISCO SILVA FALEIROS
176	901	ODAIR PINHEIRO DA SILVA



ITEM	QUANTIDADE	DEPOSITÁRIO	
177	TUBO DE ÁGUA 50MM	490	ODAIR PINHEIRO DA SILVA
178	PALLETS DE TELHAS PORTUGUESA BRANCA E VERMELHA	9	FRANCISCO KUNZE JUNIOR
179	PALLETS DE TELHAS PORTUGUESA BRANCA E VERMELHA	8	FRANCISCO KUNZE JUNIOR
180	PALLETS DE TELHAS PORTUGUESA BRANCA E VERMELHA	6	FRANCISCO KUNZE JUNIOR
181	PALLETS DE TELHAS PORTUGUESA BRANCA E VERMELHA A GRANEL	3580	FRANCISCO KUNZE JUNIOR
182	CONJUNTOS DE AR CONDICIONADO TIPO TETO SPLIT OUTDOOR SECTION	21	DANIEL SILAS DA CUNHA PAES
183	LIQUIDIFICADOR WALITA	1	ANDERSON RODRIGUES DE MATOS
184	FRITADEIRA ELETRICA MONDION	1	ANDERSON RODRIGUES DE MATOS
185	MICROONDAS ELETROLUX	1	ANDERSON RODRIGUES DE MATOS
186	HOME SAMSUNG	1	ANDERSON RODRIGUES DE MATOS
187	HOME PHILIPS CONJUNTO	1	ANDERSON RODRIGUES DE MATOS
188	CONJUNTO SOFÁ CINZA 2 E 3 LUGARES	1	ANDERSON RODRIGUES DE MATOS
189	CONJUNTOS DE AR CONDICIONADO TIPO PISO TETO 60000 BTUS, ELGIN	16	MARIONI PERONDI
190	COLCHÕES D45 1,38X20	25	FREDERICO RODRIGO LOPES
191	COLCHÕES D33 1,38X17	32	FREDERICO RODRIGO LOPES
192	COLCHÕES D23 1,38X14	83	FREDERICO RODRIGO LOPES
193	COLCHÕES D33 0,88X14	75	FREDERICO RODRIGO LOPES
194	COLCHÕES D33 1,38X17	77	FREDERICO RODRIGO LOPES
195	DOLCHÕES D45 1,38X20	127	FREDERICO RODRIGO LOPES
196	COLCHÕES D33 1,38X17	170	FREDERICO RODRIGO LOPES
197	COLCHÕES D33 0,88X24	15	FREDERICO RODRIGO LOPES
198	COLCHÕES D23 0,88X14	214	FREDERICO RODRIGO LOPES
199	COLCHÕES D23 1,38X14	43	FREDERICO RODRIGO LOPES
200	COLCHÕES D38 1,38X17	7	FREDERICO RODRIGO LOPES
201	CAIXAS DE PISOS CERAMICOS 5123	120	EMPRESA EMBRAMACO
202	CAIXAS DE PISOS CERAMICOS 5148	180	EMPRESA EMBRAMACO
203	CAIXAS DE PISOS CERAMICOS 4344	120	EMPRESA EMBRAMACO
204	CAIXAS DE PISOS CERAMICOS 45434	120	EMPRESA EMBRAMACO
205	CAIXAS DE PISOS CERAMICOS 51473	60	EMPRESA EMBRAMACO
206	CAIXAS DE PISOS CERAMICOS 5105	60	EMPRESA EMBRAMACO

	ITEM	QUANTIDADE	DEPOSITÁRIO
207	CAIXAS DE PISOS CERAMICOS 5103	60	EMPRESA EMBRAMACO
208	CAIXAS DE PISOS CERAMICOS 51477	180	EMPRESA EMBRAMACO
209	CAIXAS DE PISOS CERAMICOS 5122	60	EMPRESA EMBRAMACO
210	CAIXAS DE PISOS CERAMICOS 51474	60	EMPRESA EMBRAMACO
211	CAIXAS DE PISOS CERAMICOS 51402	120	EMPRESA EMBRAMACO
212	CAIXAS DE PISOS CERAMICOS 51474	108	EMPRESA EMBRAMACO
213	CAIXAS DE PISOS CERAMICOS 3100	240	EMPRESA EMBRAMACO
214	CAIXAS DE PISOS CERAMICOS 5106	120	EMPRESA EMBRAMACO
215	CAIXAS DE PISOS CERAMICOS 5105	34	EMPRESA EMBRAMACO
216	CAIXAS DE PISOS CERAMICOS 51402	120	EMPRESA EMBRAMACO
217	CAIXAS DE PISOS CERAMICOS 3100	240	EMPRESA EMBRAMACO
218	CAIXAS DE PISOS CERAMICOS 5106	60	EMPRESA EMBRAMACO
219	CAIXAS DE PISOS CERAMICOS 5105	34	EMPRESA EMBRAMACO
220	CAIXAS DE PISOS CERAMICOS 51490	120	EMPRESA EMBRAMACO
221	CAIXAS DE PISOS CERAMICOS 5116	240	EMPRESA EMBRAMACO
222	COLCHÕES D45 1,38X20	59	FREDERICO RODRIGO LOPES
223	LATAS DE TINTA BRANCO GELO 18L	312	KILZA GIUSTI GALESKI
224	CAIXAS DE GRAFIATO 25KG	31	KILZA GIUSTI GALESKI
225	CAIXAS DE TEXTURA 25KG	27	KILZA GIUSTI GALESKI
226	CAIXAS DE MASSA ACRILICA 20KG	32	KILZA GIUSTI GALESKI
227	CAIXAS DE MASSA ACRILICA 4KG	65	KILZA GIUSTI GALESKI
228	CAIXAS DE MASSA CORRIDA 4KG	111	KILZA GIUSTI GALESKI
229	GALÕES DE SELADOR ACRILICO 16L LATEX BRIL	80	KILZA GIUSTI GALESKI
230	GALÕES DE SELADOR LATEX GRIL 16L	26	KILZA GIUSTI GALESKI
231	LATAS DE TINTA LATEX ACRILICO COLLOR GOLD, VÁRIAS CORES	679	KILZA GIUSTI GALESKI
232	CAIXAS DE GRAFIATO 25KG	109	KILZA GIUSTI GALESKI
233	CAIXAS DE TEXTURA 25KG	310	KILZA GIUSTI GALESKI
234	CAIXAS DE MASSA ACRILICA 20KG	77	KILZA GIUSTI GALESKI
235	CAIXAS DE MASSA CORRIDA 18KG	126	KILZA GIUSTI GALESKI
236	GALÕES DE SELADOR ACRILICO LATEX BRIL 16L	56	KILZA GIUSTI GALESKI

	ITEM	QUANTIDADE	DEPOSITÁRIO
237	COLCHÕES D33 0,88X14	61	FREDERICO RODRIGO LOPES
238	CAMA BOX 1,38X26	87	FREDERICO RODRIGO LOPES
239	BEBEDOURO DE MESA BIVOLT	6	JOSE WESLEY LOPES DE SOUZA
240	CLIMATIZADORES	2	JOSE WESLEY LOPES DE SOUZA
241	LAVADORAS AGILE 127V 60HZ, BRANCA	73	MARIONI PERONDI
242	LAVADORA SUPER POP 127V 60HZ, BRANCA	93	MARIONI PERONDI
243	LAVADORA LAVA-ROUPAS ACTION MAIS	43	MARIONI PERONDI
244	CENTRIFUGA SPIN DYER	85	MARIONI PERONDI
245	COLCHÕES D23 0,88X14	106	FREDERICO RODRIGO LOPES
246	COLCHÕES D33 0,88X14	24	FREDERICO RODRIGO LOPES
247	LUMINÁRIAS BL 27 TASCHI 2X18W	12	AMAURY ANTUNES BUCHDID
248	LUMINÁRIAS BL 29 TASCHI 2X26W	12	AMAURY ANTUNES BUCHDID
249	PLAFON SOLARI TASCHI	24	AMAURY ANTUNES BUCHDID
250	PLAFON SOLARI TASCHI	24	AMAURY ANTUNES BUCHDID
251	PLAFON SOLARI TASCHI 2XE27	24	AMAURY ANTUNES BUCHDID
252	PLAFON SOLARI TASCHI	24	AMAURY ANTUNES BUCHDID
253	PLAFON REDONDO LAGUNA 25CM	24	AMAURY ANTUNES BUCHDID
254	PLAFON REDONDO LAGUNA 30CM	24	AMAURY ANTUNES BUCHDID
255	PLAFON SOBREPOR ZIMBRO 23CM	18	AMAURY ANTUNES BUCHDID
256	PLAFON SOBREPOR ZIMBRO 28CM	18	AMAURY ANTUNES BUCHDID
257	PLAFON EMBUTIR ZIMBRO 23CM	12	AMAURY ANTUNES BUCHDID
258	PLAFON EMBUTIR 28CM	12	AMAURY ANTUNES BUCHDID
259	LUMINARIA COMPACTA TA06	30	AMAURY ANTUNES BUCHDID
260	LUMINARIA COMPACTA TA07	30	AMAURY ANTUNES BUCHDID
261	REFLETORES TA 160	12	AMAURY ANTUNES BUCHDID
262	REFLETORES TA 250	12	AMAURY ANTUNES BUCHDID
263	TARTARUGA ZINCO NOBRE	48	AMAURY ANTUNES BUCHDID
264	ARANDELAS EMBRAU 30CM	18	AMAURY ANTUNES BUCHDID
265	ARANDELAS EMBAU 40CM	18	AMAURY ANTUNES BUCHDID
266	ARANDELAS EMBAU 30CM	12	AMAURY ANTUNES BUCHDID

ITEM	QUANTIDADE	DEPOSITÁRIO
267	80	AMAURY ANTUNES BUCHDID
268	20	AMAURY ANTUNES BUCHDID
269	30	AMAURY ANTUNES BUCHDID
270	50	AMAURY ANTUNES BUCHDID
271	50	AMAURY ANTUNES BUCHDID
272	20	AMAURY ANTUNES BUCHDID
273	20	AMAURY ANTUNES BUCHDID
274	20	AMAURY ANTUNES BUCHDID
275	20	AMAURY ANTUNES BUCHDID
276	20	AMAURY ANTUNES BUCHDID
277	30	AMAURY ANTUNES BUCHDID
278	10	AMAURY ANTUNES BUCHDID
279	120	AMAURY ANTUNES BUCHDID
280	120	AMAURY ANTUNES BUCHDID
281	18	AMAURY ANTUNES BUCHDID
282	6	AMAURY ANTUNES BUCHDID
283	6	AMAURY ANTUNES BUCHDID
284	8	AMAURY ANTUNES BUCHDID
285	8	AMAURY ANTUNES BUCHDID
286	6	AMAURY ANTUNES BUCHDID
287	6	AMAURY ANTUNES BUCHDID
288	6	AMAURY ANTUNES BUCHDID
289	6	AMAURY ANTUNES BUCHDID
290	8	AMAURY ANTUNES BUCHDID
291	8	AMAURY ANTUNES BUCHDID
292	8	AMAURY ANTUNES BUCHDID
293	4	AMAURY ANTUNES BUCHDID
294	8	AMAURY ANTUNES BUCHDID
295	8	AMAURY ANTUNES BUCHDID
296	4	AMAURY ANTUNES BUCHDID

	ITEM	QUANTIDADE	DEPOSITÁRIO
297	POSTES TLF 23	8	AMAURY ANTUNES BUCHDID
298	POSTES TLF 24	8	AMAURY ANTUNES BUCHDID
299	ARANDELAS TLF 20	12	AMAURY ANTUNES BUCHDID
300	LAMPADAS ELETRONICA 13W 127V	100	AMAURY ANTUNES BUCHDID
301	LAMPADAS ELETRONICA 20W 127V	400	AMAURY ANTUNES BUCHDID
302	LAMPADAS ELETRONICA 20W 220V	20	AMAURY ANTUNES BUCHDID
303	LAMPADAS ELETRONICA 25W 127V	700	AMAURY ANTUNES BUCHDID
304	LAMPADAS ELETRONICA 25W 220V	30	AMAURY ANTUNES BUCHDID
305	LAMPADAS EMERGENCIA TLEO	30	AMAURY ANTUNES BUCHDID
306	LAMPADAS ELETRONICA 45W 220V	12	AMAURY ANTUNES BUCHDID
307	LAMPADAS ELETRONICA 15W 127V	300	AMAURY ANTUNES BUCHDID
308	LAMPADAS ELETRONICA 15W 220V	30	AMAURY ANTUNES BUCHDID
309	LAMPADAS ELETRONICA 20W 127V	600	AMAURY ANTUNES BUCHDID
310	LAMPADAS ELETRONICA 20W 220V	30	AMAURY ANTUNES BUCHDID
311	LAMPDAS ELETRNICAS 25W 127V	1000	AMAURY ANTUNES BUCHDID
312	LAMPADAS ELETRONICA 59W	12	AMAURY ANTUNES BUCHDID
313	GORDUCHA 4T CANO 127V	50	AMAURY ANTUNES BUCHDID
314	GORDUCHA 4T 127V	30	AMAURY ANTUNES BUCHDID
315	GORDUCHA 4T CANO 220V	20	AMAURY ANTUNES BUCHDID
316	RESISTENCIA GORDUCHA 4T 127V	50	AMAURY ANTUNES BUCHDID
317	RESISTENCIA SPACE SMART 220V	10	AMAURY ANTUNES BUCHDID
318	GORDUCHA 4T 127V 3500W	480	AMAURY ANTUNES BUCHDID
319	RESISTENCIA SPACE SMART 127V 5500W	20	AMAURY ANTUNES BUCHDID
320	RESISTENCIA GORDUCHA 4T 127V 3500W	33	AMAURY ANTUNES BUCHDID
321	DUCHA SMART 220V 6400W	10	AMAURY ANTUNES BUCHDID
322	DUCHA SMART 127V 5500W	60	AMAURY ANTUNES BUCHDID
323	CAIXAS DE PISOS CERAMICOS 45051	64	FÁBIO CORREA DA SILVA CARRION
324	CAIXAS DE PISOS CERAMICOS 45022	192	FÁBIO CORREA DA SILVA CARRION
325	CAIXAS DE PISOS CERAMICOS 45003	320	FÁBIO CORREA DA SILVA CARRION
326	CAIXAS DE PISOS CERAMICOS 45022	384	FÁBIO CORREA DA SILVA CARRION

ITEM	QUANTIDADE	DEPOSITÁRIO
327	64	FÁBIO CORREA DA SILVA CARRION
328	128	FÁBIO CORREA DA SILVA CARRION
329	5	IGOR LOPES DE ALMEIDA
330	5	IGOR LOPES DE ALMEIDA
331	5	IGOR LOPES DE ALMEIDA
332	5	IGOR LOPES DE ALMEIDA
333	5	IGOR LOPES DE ALMEIDA
334	5	IGOR LOPES DE ALMEIDA
335	5	IGOR LOPES DE ALMEIDA
336	5	IGOR LOPES DE ALMEIDA
337	5	IGOR LOPES DE ALMEIDA
338	5	IGOR LOPES DE ALMEIDA
339	5	IGOR LOPES DE ALMEIDA
340	5	IGOR LOPES DE ALMEIDA
341	5	IGOR LOPES DE ALMEIDA
342	5	IGOR LOPES DE ALMEIDA
343	5	IGOR LOPES DE ALMEIDA
344	5	IGOR LOPES DE ALMEIDA
345	5	IGOR LOPES DE ALMEIDA
346	5	IGOR LOPES DE ALMEIDA
347	5	IGOR LOPES DE ALMEIDA
348	5	IGOR LOPES DE ALMEIDA
349	5	IGOR LOPES DE ALMEIDA
350	5	IGOR LOPES DE ALMEIDA
351	5	IGOR LOPES DE ALMEIDA
352	5	IGOR LOPES DE ALMEIDA
353	3	IGOR LOPES DE ALMEIDA
354	3	IGOR LOPES DE ALMEIDA
355	5	IGOR LOPES DE ALMEIDA
356	5	IGOR LOPES DE ALMEIDA

ITEM	QUANTIDADE	DEPOSITÁRIO	
357	CAIXAS DE PASTILHA DE REVESTIMENTO GS 205	5	IGOR LOPES DE ALMEIDA
358	CAIXAS DE PASTILHA DE REVESTIMENTO SPG 200	3	IGOR LOPES DE ALMEIDA
359	CAIXAS DE PASTILHA DE REVESTIMENTO SPG 201	3	IGOR LOPES DE ALMEIDA
360	CAIXAS DE PASTILHA DE REVESTIMENTO SPG 550	5	IGOR LOPES DE ALMEIDA
361	CAIXAS DE PASTILHA DE REVESTIMENTO GS 401	5	IGOR LOPES DE ALMEIDA
362	CAIXAS DE PASTILHA DE REVESTIMENTO GST 08	5	IGOR LOPES DE ALMEIDA
363	CAIXAS DE PASTILHA DE REVESTIMENTO GST 200	5	IGOR LOPES DE ALMEIDA
364	CAIXAS DE PASTILHA DE REVESTIMENTO AX 06	3	IGOR LOPES DE ALMEIDA
365	CAIXAS DE PASTILHA DE REVESTIMENTO MR45	2	IGOR LOPES DE ALMEIDA
366	CAIXAS DE PASTILHA DE REVESTIMENTO MR47	3	IGOR LOPES DE ALMEIDA
367	CAIXAS DE PASTILHA DE REVESTIMENTO AX15	3	IGOR LOPES DE ALMEIDA
368	CAIXAS DE PASTILHA DE REVESTIMENTO AX17	3	IGOR LOPES DE ALMEIDA
369	CAIXAS DE PASTILHA DE REVESTIMENTO AX20	3	IGOR LOPES DE ALMEIDA
370	CAIXAS DE PASTILHA DE REVESTIMENTO AX22	3	IGOR LOPES DE ALMEIDA
371	ROLOS DE PAPEL PAREDE	27	IGOR LOPES DE ALMEIDA
372	CAIXAS DE PASTILHA DE REVESTIMENTO J1	6	IGOR LOPES DE ALMEIDA
373	CAIXAS DE PASTILHA DE REVESTIMENTO MIX 102	5	IGOR LOPES DE ALMEIDA
374	CAIXAS DE PASTILHA DE REVESTIMENTO MIX 103	5	IGOR LOPES DE ALMEIDA
375	CAIXAS DE PASTILHA DE REVESTIMENTO MIX 108	5	IGOR LOPES DE ALMEIDA
376	CAIXAS DE PASTILHA DE REVESTIMENTO GS 300	5	IGOR LOPES DE ALMEIDA
377	CAIXAS DE PASTILHA DE REVESTIMENTO GS 400	5	IGOR LOPES DE ALMEIDA
378	CAIXAS DE PASTILHA DE REVESTIMENTO GST 04	5	IGOR LOPES DE ALMEIDA
379	CAIXAS DE PASTILHA DE REVESTIMENTO GST 05	5	IGOR LOPES DE ALMEIDA
380	CAIXAS DE PASTILHA DE REVESTIMENTO SMG 06	3	IGOR LOPES DE ALMEIDA
381	CAIXAS DE PASTILHA DE REVESTIMENTO SMG 04	3	IGOR LOPES DE ALMEIDA
382	CAIXAS DE PASTILHA DE REVESTIMENTO SMG 03	3	IGOR LOPES DE ALMEIDA
383	CAIXAS DE PASTILHA DE REVESTIMENTO SMG 02	3	IGOR LOPES DE ALMEIDA
384	CAIXAS DE PASTILHA DE REVESTIMENTO SG 110	5	IGOR LOPES DE ALMEIDA
385	CAIXAS DE PASTILHA DE REVESTIMENTO IC 02	3	IGOR LOPES DE ALMEIDA
386	CAIXAS DE PASTILHA DE REVESTIMENTO IC 07	3	IGOR LOPES DE ALMEIDA

	ITEM	QUANTIDADE	DEPOSITÁRIO
387	CAIXAS DE PASTILHA DE REVESTIMENTO IC 08	3	IGOR LOPES DE ALMEIDA
388	CAIXAS DE PASTILHA DE REVESTIMENTO IC 09	3	IGOR LOPES DE ALMEIDA
389	CAIXAS DE PASTILHA DE REVESTIMENTO IC 10	3	IGOR LOPES DE ALMEIDA
390	CAIXAS DE PASTILHA DE REVESTIMENTO SMG 1	3	IGOR LOPES DE ALMEIDA
391	CAIXAS DE PASTILHA DE REVESTIMENTO GST1	5	IGOR LOPES DE ALMEIDA
392	CAIXAS DE PASTILHA DE REVESTIMENTO GST 200	5	IGOR LOPES DE ALMEIDA
393	CAIXAS DE PASTILHA DE REVESTIMENTO GST 305	5	IGOR LOPES DE ALMEIDA
394	CAIXAS DE PASTILHA DE REVESTIMENTO J6	6	IGOR LOPES DE ALMEIDA
395	CAIXAS DE PASTILHA DE REVESTIMENTO J8	6	IGOR LOPES DE ALMEIDA
396	CAIXAS DE PASTILHA DE REVESTIMENTO J9	6	IGOR LOPES DE ALMEIDA
397	COLCHÕES BASE 220 1,38X26	31	FREDERICO RODRIGO LOPES
398	COLCHÕES D23 0,88X14	209	FREDERICO RODRIGO LOPES
399	COLCHÕES D33 0,88X14	278	FREDERICO RODRIGO LOPES
400	CAMA BOX 0,88X26	43	FREDERICO RODRIGO LOPES
401	LAVADORAS AGILE MULLER	27	MARIONI PERONDI
402	LAVADORA ACTION MAIS MULLER	57	MARIONI PERONDI
403	LAVADORAS POP TANK	27	MARIONI PERONDI
404	FOGÕES FRATELO 4 BOCAS	57	MARIONI PERONDI
405	FOGÕES MODERATTO 4 BOCAS	100	MARIONI PERONDI
406	FOGÕES FRATELO 6 BOCAS	200	MARIONI PERONDI
407	FOGÕES MODERATO 6 BOCAS	200	MARIONI PERONDI
408	LAVADORAS SUPERPOP	3	MARIONI PERONDI
409	CENTRIFUGA MULLER	15	MARIONI PERONDI
410	VENTILADORES COLUNA 40CMM BATIKI VENTANA	469	MARIONI PERONDI
411	CAMAS BOX 1,38X26	60	FREDERICO RODRIGO LOPES
412	CAMAS BOX 0,88X26	33	FREDERICO RODRIGO LOPES
413	CAMAS BOX 1,38X26	107	FREDERICO RODRIGO LOPES
414	CAIXAS COM 12 UNIDADES FLUOR 20W	17	MARCEL VICTOR OLIVEIRA LAPENDA
415	CAIXAS COM 12 UNIDADES FLUOR 25W	20	MARCEL VICTOR OLIVEIRA LAPENDA
416	CAIXAS COM 12 UNIDADES FLUOR 30W	20	MARCEL VICTOR OLIVEIRA LAPENDA



ITEM	QUANTIDADE	DEPOSITÁRIO
417	17	MARCEL VICTOR OLIVEIRA LAPENDA
418	11	MARCEL VICTOR OLIVEIRA LAPENDA
419	12	MARCEL VICTOR OLIVEIRA LAPENDA
420	10	MARCEL VICTOR OLIVEIRA LAPENDA
421	12	MARCEL VICTOR OLIVEIRA LAPENDA
422	12	MARCEL VICTOR OLIVEIRA LAPENDA
423	6	MARCEL VICTOR OLIVEIRA LAPENDA
424	6	MARCEL VICTOR OLIVEIRA LAPENDA
425	6	MARCEL VICTOR OLIVEIRA LAPENDA
426	24	MARCEL VICTOR OLIVEIRA LAPENDA
427	24	MARCEL VICTOR OLIVEIRA LAPENDA
428	6	MARCEL VICTOR OLIVEIRA LAPENDA
429	12	MARCEL VICTOR OLIVEIRA LAPENDA
430	12	MARCEL VICTOR OLIVEIRA LAPENDA
431	12	MARCEL VICTOR OLIVEIRA LAPENDA
432	24	MARCEL VICTOR OLIVEIRA LAPENDA
433	36	MARCEL VICTOR OLIVEIRA LAPENDA
434	24	MARCEL VICTOR OLIVEIRA LAPENDA
435	24	MARCEL VICTOR OLIVEIRA LAPENDA
436	9	MARCEL VICTOR OLIVEIRA LAPENDA
437	24	MARCEL VICTOR OLIVEIRA LAPENDA
438	24	MARCEL VICTOR OLIVEIRA LAPENDA
439	11	MARCEL VICTOR OLIVEIRA LAPENDA
440	23	MARCEL VICTOR OLIVEIRA LAPENDA
441	6	MARCEL VICTOR OLIVEIRA LAPENDA
442	6	MARCEL VICTOR OLIVEIRA LAPENDA
443	1392	MARCEL VICTOR OLIVEIRA LAPENDA
444	12	MARCEL VICTOR OLIVEIRA LAPENDA
445	12	MARCEL VICTOR OLIVEIRA LAPENDA
446	12	MARCEL VICTOR OLIVEIRA LAPENDA

ITEM	QUANTIDADE	DEPOSITÁRIO	
447	FECHADURAS TEL WC CROMADA	24	MARCEL VICTOR OLIVEIRA LAPENDA
448	FECHADURAS TEK WC OXI	6	MARCEL VICTOR OLIVEIRA LAPENDA
449	FECHADURAS CATELO COLONIAL	12	MARCEL VICTOR OLIVEIRA LAPENDA
450	FECHADURAS CASTELO EXTERNA COLONIAL	6	MARCEL VICTOR OLIVEIRA LAPENDA
451	FECHADURAS BRAVA 40 CR	60	MARCEL VICTOR OLIVEIRA LAPENDA
452	FECHADURAS BRAVA 40CR INTERNA	12	MARCEL VICTOR OLIVEIRA LAPENDA
453	FECHADURAS BRAVA 40 CR WC	6	MARCEL VICTOR OLIVEIRA LAPENDA
454	FECHADURAS GOLF EXTERNA 55CR	12	MARCEL VICTOR OLIVEIRA LAPENDA
455	FECHADURAS PRATICA EXTERNA 40 CR	36	MARCEL VICTOR OLIVEIRA LAPENDA
456	FECHADURAS PRATICA EXTERNA 40CR OXI	12	MARCEL VICTOR OLIVEIRA LAPENDA
457	FECHADURAS PRATICA INTERNA 40CR	12	MARCEL VICTOR OLIVEIRA LAPENDA
458	FECHADURAS PRATICA INTERNA 40CR MI06 OXI	12	MARCEL VICTOR OLIVEIRA LAPENDA
459	FECHADURAS PRATICA WC 40CR	12	MARCEL VICTOR OLIVEIRA LAPENDA
460	FECHADURAS PRATICA WC OXI 40CR	6	MARCEL VICTOR OLIVEIRA LAPENDA
461	FECHADURAS ECO EXTERNA 40CR	24	MARCEL VICTOR OLIVEIRA LAPENDA
462	FECHADURAS APOLO 40CR	22	MARCEL VICTOR OLIVEIRA LAPENDA
463	FECHADURAS APOLO 40CR ROSETA 526CR	12	MARCEL VICTOR OLIVEIRA LAPENDA
464	FECHADURAS CLICK EXTERNA 40	24	MARCEL VICTOR OLIVEIRA LAPENDA
465	FECHADURAS CLICK INTERNA 40	12	MARCEL VICTOR OLIVEIRA LAPENDA
466	FECHADURAS CLICK WC CR	6	MARCEL VICTOR OLIVEIRA LAPENDA
467	FECHADURAS EXTERNA 40CR	24	MARCEL VICTOR OLIVEIRA LAPENDA
468	FECHADURAS CLICK INTERNA 40CR	12	MARCEL VICTOR OLIVEIRA LAPENDA
469	FECHADURAS CLICK WC CR	6	MARCEL VICTOR OLIVEIRA LAPENDA
470	FECHADURAS TUBULARES	12	MARCEL VICTOR OLIVEIRA LAPENDA
471	FECHADURAS IDEA 40CR	24	MARCEL VICTOR OLIVEIRA LAPENDA
472	FECAHDURAS BERLIM EXTERNA E22CR	24	MARCEL VICTOR OLIVEIRA LAPENDA
473	PRENEDORES DE PORTA	24	MARCEL VICTOR OLIVEIRA LAPENDA
474	FECHADURAS GOLD 55 CROMADA	12	MARCEL VICTOR OLIVEIRA LAPENDA
475	GOLF 55 INTERNA	12	MARCEL VICTOR OLIVEIRA LAPENDA
476	FECHADURAS TOK EXTERNA 40CR	34	MARCEL VICTOR OLIVEIRA LAPENDA

ITEM	QUANTIDADE	DEPOSITÁRIO	
477	FECHADURAS TOK EXTERNA 40 OXI	11	MARCEL VICTOR OLIVEIRA LAPENDA
478	FECHADURAS TOK EXTERNA 40CR	12	MARCEL VICTOR OLIVEIRA LAPENDA
479	FECHADURAS TOK INTERNA OXI	6	MARCEL VICTOR OLIVEIRA LAPENDA
480	FECHADURAS TOK WC 40CR	12	MARCEL VICTOR OLIVEIRA LAPENDA
481	FECHADURAS TOK WC 40 OXI	6	MARCEL VICTOR OLIVEIRA LAPENDA
482	FECHADURAS TOK 40, ROSETA	36	MARCEL VICTOR OLIVEIRA LAPENDA
483	FECAHDURA TOK 40, ROSETA OXI	6	MARCEL VICTOR OLIVEIRA LAPENDA
484	FECHADURA TOK INTERNA ROSETA CR	12	MARCEL VICTOR OLIVEIRA LAPENDA
485	FECHADURAS TOK INTERNA ROSETA OXI	12	MARCEL VICTOR OLIVEIRA LAPENDA
486	FECHADURA TOK WC ROSETA CR	6	MARCEL VICTOR OLIVEIRA LAPENDA
487	FECHADURAS TOK WC RPSETA 40 OXI	6	MARCEL VICTOR OLIVEIRA LAPENDA
488	FECHADURA LUNA 40	12	MARCEL VICTOR OLIVEIRA LAPENDA
489	FECHADURAS LUNA INTERNA 40 ROSETA	12	MARCEL VICTOR OLIVEIRA LAPENDA
490	FECHADURA LUNA WC	12	MARCEL VICTOR OLIVEIRA LAPENDA
491	FECHADURA VITA 55CR	12	MARCEL VICTOR OLIVEIRA LAPENDA
492	FECHADURA VITA INTERNA 55CR	6	MARCEL VICTOR OLIVEIRA LAPENDA
493	FECHADURA VITA EX 55CR	6	MARCEL VICTOR OLIVEIRA LAPENDA
494	FECHADURAS EXATA INTERNA 40CR	24	MARCEL VICTOR OLIVEIRA LAPENDA
495	FECHADURA EXATA WC	12	MARCEL VICTOR OLIVEIRA LAPENDA
496	FECHADURA EXATA EXTERNA CR	24	MARCEL VICTOR OLIVEIRA LAPENDA
497	FECHADURA EXTERNA 40 ROSETA	8	MARCEL VICTOR OLIVEIRA LAPENDA
498	FECHADURA TUB 55CR	12	MARCEL VICTOR OLIVEIRA LAPENDA
499	FECHADURA TUB 55CR 6	6	MARCEL VICTOR OLIVEIRA LAPENDA
500	FECHADURAS TUB WC 55	6	MARCEL VICTOR OLIVEIRA LAPENDA
501	FECHADURAS TUB 40 ROSETA	36	MARCEL VICTOR OLIVEIRA LAPENDA
502	FECHADURAS DECORATA 55CR	12	MARCEL VICTOR OLIVEIRA LAPENDA
503	FECHADURAS DECORATA 55 EXTERNA	18	MARCEL VICTOR OLIVEIRA LAPENDA
504	FECHADURAS PRATICA ROSETA 526	60	MARCEL VICTOR OLIVEIRA LAPENDA
505	CAIXAS COM 6 UNIDADES ARMARIO MAGNOS BRANCO	139	MARCEL VICTOR OLIVEIRA LAPENDA
506	CAIXAS COM 6 UNIDADES ARMARIO MAGNOS CINZA	48	MARCEL VICTOR OLIVEIRA LAPENDA

	ITEM	QUANTIDADE	DEPOSITÁRIO
507	REGISTRO GAVETA LUXO 3/4 C 50	40	MARCEL VICTOR OLIVEIRA LAPENDA
508	VALVULA P/ LAVATÓRIO C UNHO SEM LADRÃO	64	MARCEL VICTOR OLIVEIRA LAPENDA
509	VALVULA PARA LAVATORIO COM UNHO COM LADRÃO	12	MARCEL VICTOR OLIVEIRA LAPENDA
510	VALVULA PARA LAVATÓRIO SEM UNHO COM LADRÃO	24	MARCEL VICTOR OLIVEIRA LAPENDA
511	VALVULA AMERICANA	36	MARCEL VICTOR OLIVEIRA LAPENDA
512	DUCHAS HIG. C23-2020	20	MARCEL VICTOR OLIVEIRA LAPENDA
513	DUCHA HIG C33-2020	40	MARCEL VICTOR OLIVEIRA LAPENDA
514	DUCHA HIG C50-2020	15	MARCEL VICTOR OLIVEIRA LAPENDA
515	TORNEIRA GIRATORIA PAREDE C33	35	MARCEL VICTOR OLIVEIRA LAPENDA
516	TORNEIRA GIRATORIA PAREDE C50	25	MARCEL VICTOR OLIVEIRA LAPENDA
517	TORNEIRA GIRATORIA LAVATORIO C23	24	MARCEL VICTOR OLIVEIRA LAPENDA
518	TORNEIRAS GIRATORIO LAVATORIO LAVATORIO C33	50	MARCEL VICTOR OLIVEIRA LAPENDA
519	TORNEIRAS GIRATORIA LAVATORIO C50	25	MARCEL VICTOR OLIVEIRA LAPENDA
520	PORTAS XAMPU RETANGULAR	15	MARCEL VICTOR OLIVEIRA LAPENDA
521	PORTAS XAMPU LEQUE	15	MARCEL VICTOR OLIVEIRA LAPENDA
522	KITS BANHEIRO STANDART	29	MARCEL VICTOR OLIVEIRA LAPENDA
523	KITS BANHEIRO JUNIOR	60	MARCEL VICTOR OLIVEIRA LAPENDA
524	REGISTROS ESFERA DE 1/2	49	MARCEL VICTOR OLIVEIRA LAPENDA
525	REGISTROS ESFERA DE 3/4	98	MARCEL VICTOR OLIVEIRA LAPENDA
526	TORNEIRAS ESFERA 1/2	50	MARCEL VICTOR OLIVEIRA LAPENDA
527	TORNEIRAS ESFERA 3/4	24	MARCEL VICTOR OLIVEIRA LAPENDA
528	VALVULAS SUCÇÃO FUNDO POÇO 3/4	8	MARCEL VICTOR OLIVEIRA LAPENDA
529	VALVULAS SUCÇÃO FUNDO POCO 1"	6	MARCEL VICTOR OLIVEIRA LAPENDA
530	TORNEIRAS AJRDIM 1130, CHAVETA 1/2 E 3/4	72	MARCEL VICTOR OLIVEIRA LAPENDA
531	TORNEIRA PAREDE COZINHA C23 1/2 E 3/4	24	MARCEL VICTOR OLIVEIRA LAPENDA
532	TORNEIA PAREDE COZINHA C33 1/2 E 3/4	40	MARCEL VICTOR OLIVEIRA LAPENDA
533	TORNEIRAS LAVATORIO C23-1193	12	MARCEL VICTOR OLIVEIRA LAPENDA
534	TORNEIRAS LAVATORIO C33-1199	49	MARCEL VICTOR OLIVEIRA LAPENDA
535	TORNEIRAS LAVATORIO C50 1193	24	MARCEL VICTOR OLIVEIRA LAPENDA
536	TORNEIRAS LAVATORIO C23 1194	10	MARCEL VICTOR OLIVEIRA LAPENDA

ITEM	QUANTIDADE	DEPOSITÁRIO	
537	TORNEIRAS LAVATORIO C33 1194	20	MARCEL VICTOR OLIVEIRA LAPENDA
538	TORNEIRA LAVATORIO C50 1194	9	MARCEL VICTOR OLIVEIRA LAPENDA
539	REGISTRO PRESSÃO 1/2 MXF	52	MARCEL VICTOR OLIVEIRA LAPENDA
540	REGISTRO RPESSÃO 3/4	100	MARCEL VICTOR OLIVEIRA LAPENDA
541	REGISTRO PRESSÃO C23	72	MARCEL VICTOR OLIVEIRA LAPENDA
542	REGISTROS PRESSÃO C33	216	MARCEL VICTOR OLIVEIRA LAPENDA
543	REGISTRO PRESSÃO C50	120	MARCEL VICTOR OLIVEIRA LAPENDA
544	TORNEIRAS MAQUINAS LAVAR C31	14	MARCEL VICTOR OLIVEIRA LAPENDA
545	TORNEIRAS MAQUINA LAVAR C33	15	MARCEL VICTOR OLIVEIRA LAPENDA
546	REGISTROS GAVETA LUXO C33 1" 1/2	15	MARCEL VICTOR OLIVEIRA LAPENDA
547	REGISTRO GAVETA LUXO C33 3/4	25	MARCEL VICTOR OLIVEIRA LAPENDA
548	REGISTRO GAVETA LUXO C33 3/4	40	MARCEL VICTOR OLIVEIRA LAPENDA
549	REGISTRO GAVETA LUXO C50 1"	12	MARCEL VICTOR OLIVEIRA LAPENDA
550	REGISTRO GAVETA LUXO C50 1/5	24	MARCEL VICTOR OLIVEIRA LAPENDA
551	UNIDADE CAL PARA MASSA LIGA MIL	1697	SANDRO DE ALMEIDA
552	CAL PARA MASSA LIGA MIL 195KG	1947	SANDRO DE ALMEIDA
553	PORTAS DE MADEIRA LISA	235	LUIS CESAR PADILHA DE ARAUJO
554	CAIXAS DE PISOS BUZIOS	200	JESUEL CARVALHO DE QUIROZ
555	CAIXAS DE PISOS RIO BRANCO	482	JESUEL CARVALHO DE QUIROZ
556	CAIXAS DE PISO HD HAVENA	128	JESUEL CARVALHO DE QUIROZ
557	CAIXAS DE PISO RIO	226	JESUEL CARVALHO DE QUIROZ
558	CAIXAS DE PISO HD HAVENA	60	JESUEL CARVALHO DE QUIROZ
559	CAIXAS DE PISO VOTORANTIN	100	JESUEL CARVALHO DE QUIROZ
560	CAIXAS DE PISO HD NATAL	103	JESUEL CARVALHO DE QUIROZ
561	CAIXAS DE PISO DH CAMPINAS	120	JESUEL CARVALHO DE QUIROZ
562	CONJUNTO DE AR CONDICIONADO MIDEA CARRIER 12000 BTUS	91	ANDERSON RODRIGUES DE MATOS
563	TV'S PHILIPS 32 LED HDMI USB	196	ANDERSON RODRIGUES DE MATOS
564	TV PHILCO LED SMART 55 POLEGADAS	1	ANDERSON RODRIGUES DE MATOS
565	TV PHILIPS LED 42 POLEGADAS	1	ANDERSON RODRIGUES DE MATOS
566	LAVADORAS WANKE STANDART II	50	ANDERSON RODRIGUES DE MATOS

	ITEM	QUANTIDADE	DEPOSITÁRIO
567	REFRIGERADORES ELETROLUX 24L	99	ANDERSON RODRIGUES DE MATOS
568	REFRIGERADOR ELETROLUX DB 52	1	ANDERSON RODRIGUES DE MATOS
569	REFRIGERADOR ELETROLUX DT80X	1	ANDERSON RODRIGUES DE MATOS
570	FOGÃO MULLER 4BC	120	ANDERSON RODRIGUES DE MATOS
571	FOGÕES BRSTEMP ATIVE RBC	3	ANDERSON RODRIGUES DE MATOS
572	FOGÃO MULLER 4 BOCAS DECORATO	1	ANDERSON RODRIGUES DE MATOS
573	GUARDA ROUPAS RIMO MILÃO	1	ANDERSON RODRIGUES DE MATOS
574	COZINHA DITALIA MADRI	1	ANDERSON RODRIGUES DE MATOS
575	PNEUS ALTURA NXG	34	FÁBIO SOTERO DOMINGUES DA SILVA
576	PNEUS HANCOOK 295/80 R, 22.5 16PR AH22	20	DONIZETE RUFINO ALVES
577	PIAS 1,20X56 CLASSE B	10	CRISTIANE APARECIDA ALVES DEAN
578	PIAS 1,60X56 CLASSE B	17	CRISTIANE APARECIDA ALVES DEAN
579	TANQUES 2 CUBAS 1,08X55 CLASSE B	52	CRISTIANE APARECIDA ALVES DEAN
580	TANQUES 1,45X50 CLASSE B	7	CRISTIANE APARECIDA ALVES DEAN
581	TANQUES 1,40X70 CLASSE B	26	CRISTIANE APARECIDA ALVES DEAN
582	PIAS 1,50X56 CLASSE B	10	CRISTIANE APARECIDA ALVES DEAN
583	PIAS 1,60X56 CLASSE B	18	CRISTIANE APARECIDA ALVES DEAN
584	TANQUES 2 CUBAS 1,08X55 CLASSE B	38	CRISTIANE APARECIDA ALVES DEAN
585	TANQUES 3 CUBAS 1,45X50 CLASSE B	53	CRISTIANE APARECIDA ALVES DEAN
586	TANKAO 2 CUBAS 1,40X70 CLASSE B	2	CRISTIANE APARECIDA ALVES DEAN
587	TANQUES 2 CUBAS 1,15X60 CLASSE B	13	CRISTIANE APARECIDA ALVES DEAN
588	PIAS 1,20X56 CLASSE B	83	CRISTIANE APARECIDA ALVES DEAN
589	PIAS 1,50X56 CLASSE B	45	CRISTIANE APARECIDA ALVES DEAN
590	ROLOS MANGUEIRA PRETA 1/2X20	50	CRISTIANE APARECIDA ALVES DEAN
591	ROLOS MANGUEIRA PRETA 3/4X20	150	CRISTIANE APARECIDA ALVES DEAN
592	ROLOS DE MANGUEIRA PRETA 1X20	50	CRISTIANE APARECIDA ALVES DEAN
593	PORTAS BRAZ COR DIRETA LT VD 2,15X1,60	67	EMPRESA GIRASOL
594	PORTAS BRAZ COR ESQUERDA LT VD 2,15X1,60	69	EMPRESA GIRASOL
595	PORTAS DE CORRER LAT DIR 1,60	36	EMPRESA GIRASOL
596	VENEZIANA STANDART 1,60X1,20 QUADRICULADA	61	EMPRESA GIRASOL

	ITEM	QUANTIDADE	DEPOSITÁRIO
597	VENEZIANA STANDART CORRENTE	195	EMPRESA GIRASOL
598	VITROS BASIC BRAS 40X60, QUADRICULADA	29	EMPRESA GIRASOL
599	VITRO BASIC BRAZ 40X60 CORRENTE	3	EMPRESA GIRASOL
600	PORTAS LAMINADAS STANDART 80X2,15	87	EMPRESA GIRASOL
601	PORTAS LAMINADAS STANDART 80X2,15	109	EMPRESA GIRASOL
602	UNIDADES DE VENEZIANA STANDART 1X1,20 S/PV COD GRANDE	12	EMPRESA GIRASOL
603	VITRO BRAZ 40X40 QUADRICULADO	24	EMPRESA GIRASOL
604	VITRO BASCULANTE BRAZ 40X40 CORRENTE	7	EMPRESA GIRASOL
605	VENEZIANA STANDER 1X1,20 COM GRADE QUADRICULADA	141	EMPRESA GIRASOL
606	CAIXAS DE 2 INTERRUPTOR SIMPLES+ TOMADA 10 AMPER	10	PDF 52
607	CAIXAS DE INTERRUPTOR 3 TECLAS	5	PDF 52
608	CAIXAS DE INTERRUPTOR 1 TECLA SIMPLES SOBREPOR	2	PDF 52
609	CAIXAS TOMADAS CONECTORAS PARA TV/VÍDEO	3	JULIANO MARQUES DE OLIVEIRA
610	CAIXAS DE TOMADA P INFORMÁTICA	3	JULIANO MARQUES DE OLIVEIRA
611	CAIXAS DE INTERRUPTORES BIPOLAR SIMPLES	5	JULIANO MARQUES DE OLIVEIRA
612	CAIXAS DE INTERRUPTOR 1 TECLA SIMPLES SOBREPOR	10	JULIANO MARQUES DE OLIVEIRA
613	CAIXAS COM 2 INTERRUPTORES SIMPLES COM PLACA	5	JULIANO MARQUES DE OLIVEIRA
614	CAIXAS DE 3 INTERRUPTORES SIMPLES COM PLACA	5	JULIANO MARQUES DE OLIVEIRA
615	CAIXAS DE INTERRUPTORES SIMPLES+ TOMADA PADRÃO	10	JULIANO MARQUES DE OLIVEIRA
616	CAIXAS DE 2 INTERRUPTORES SIMPLES + TOMADA PADRÃO	5	JULIANO MARQUES DE OLIVEIRA
617	CAIXAS DE INTERRUPTORES SIMPLES + TOMADA PADRÃO	5	JULIANO MARQUES DE OLIVEIRA
618	CAIXAS DE PLACA 4X2 CEGA BRANCA	4	JULIANO MARQUES DE OLIVEIRA
619	CAIXAS DE PLACA 4X2 1 FURO CENTRAL BRANCA	4	JULIANO MARQUES DE OLIVEIRA
620	CAIXAS DE 2 TOMADAS PADRONIZADAS	10	JULIANO MARQUES DE OLIVEIRA
621	CAIXAS DE TOMADAS PADRONIZADAS C/ PLACA	5	JULIANO MARQUES DE OLIVEIRA
622	CAIXAS DE 2 TOMADAS PADRONIZADAS C/PLACA	5	JULIANO MARQUES DE OLIVEIRA
623	CAIXAS DE TOMADAS PADRONIZADAS C/PLACA QUALITY	2	JULIANO MARQUES DE OLIVEIRA
624	CAIXAS DE CAMPAINHA CIGARRA COR BRANCA	2	JULIANO MARQUES DE OLIVEIRA
625	CAIXAS DE TOMADA P/ TELEFONE PADRÃO TELEBRÁS	2	JULIANO MARQUES DE OLIVEIRA
626	CAIXAS DE VARIADOR DE ILUMINAÇÃO DIMMER 12V	3	JULIANO MARQUES DE OLIVEIRA

ITEM	QUANTIDADE	DEPOSITÁRIO
627	3	JULIANO MARQUES DE OLIVEIRA
628	5	JULIANO MARQUES DE OLIVEIRA
629	3	JULIANO MARQUES DE OLIVEIRA
630	2	JULIANO MARQUES DE OLIVEIRA
631	4	JULIANO MARQUES DE OLIVEIRA
632	10	JULIANO MARQUES DE OLIVEIRA
633	20	JULIANO MARQUES DE OLIVEIRA
634	4	JULIANO MARQUES DE OLIVEIRA
635	3	JULIANO MARQUES DE OLIVEIRA
636	10	JULIANO MARQUES DE OLIVEIRA
637	10	JULIANO MARQUES DE OLIVEIRA
638	5	JULIANO MARQUES DE OLIVEIRA
639	2	JULIANO MARQUES DE OLIVEIRA
640	9	ALAN COSIANE SOARES
641	3	ALAN COSIANE SOARES
642	3	ALAN COSIANE SOARES
643	2	ALAN COSIANE SOARES
644	4	ALAN COSIANE SOARES
645	7	ALAN COSIANE SOARES
646	6	ALAN COSIANE SOARES
647	2	ALAN COSIANE SOARES
648	8	ALAN COSIANE SOARES
649	9	FÁBIO CORREA DA SILVA CARRION
650	6	FÁBIO CORREA DA SILVA CARRION
651	3	FÁBIO CORREA DA SILVA CARRION
652	56	EMPRESA EMBRAMACO
653	56	EMPRESA EMBRAMACO
654	22	EMPRESA EMBRAMACO
655	6	EMPRESA EMBRAMACO
656	60	EMPRESA EMBRAMACO



ITEM	QUANTIDADE	DEPOSITÁRIO
657	60	EMPRESA EMBRAMACO
658	30	EMPRESA EMBRAMACO
659	53	EMPRESA EMBRAMACO
660	34	EMPRESA EMBRAMACO
661	1	TATIANE CRISTINE BOÇON
662	24	PABLO ANTONIO LOPES DE PAULA
663	59	PABLO ANTONIO LOPES DE PAULA
664	80	PABLO ANTONIO LOPES DE PAULA
665	20	PABLO ANTONIO LOPES DE PAULA
666	50	PABLO ANTONIO LOPES DE PAULA
667	15	PABLO ANTONIO LOPES DE PAULA
668	50	PABLO ANTONIO LOPES DE PAULA
669	100	PABLO ANTONIO LOPES DE PAULA
670	50	PABLO ANTONIO LOPES DE PAULA
671	50	PABLO ANTONIO LOPES DE PAULA
672	50	PABLO ANTONIO LOPES DE PAULA
673	50	PABLO ANTONIO LOPES DE PAULA
674	59	PABLO ANTONIO LOPES DE PAULA
675	150	PABLO ANTONIO LOPES DE PAULA
676	145	PABLO ANTONIO LOPES DE PAULA
677	50	PABLO ANTONIO LOPES DE PAULA
678	50	PABLO ANTONIO LOPES DE PAULA
679	60	PABLO ANTONIO LOPES DE PAULA
680	25	PABLO ANTONIO LOPES DE PAULA
681	200	PABLO ANTONIO LOPES DE PAULA
682	110	PABLO ANTONIO LOPES DE PAULA
683	40	PABLO ANTONIO LOPES DE PAULA
684	20	PABLO ANTONIO LOPES DE PAULA
685	50	PABLO ANTONIO LOPES DE PAULA
686	10	PABLO ANTONIO LOPES DE PAULA

	ITEM	QUANTIDADE	DEPOSITÁRIO
687	CAIXAS DE PISO CERAMICO 5123	10	PABLO ANTONIO LOPES DE PAULA
688	CAIXAS DE PISO CERAMICO 51422	12	PABLO ANTONIO LOPES DE PAULA
689	CAIXAS DE PISO CERAMICO 51402	14	PABLO ANTONIO LOPES DE PAULA
690	CAIXAS DE PISO CERAMICO 1077	15	PABLO ANTONIO LOPES DE PAULA
691	CAIXAS DE PISO CERAMICO 51486	50	PABLO ANTONIO LOPES DE PAULA
692	CAIXAS DE PISO CERAMICO 51403	50	PABLO ANTONIO LOPES DE PAULA
693	CAIXAS DE PORCELANATO SUPER BLACK ABSOLUTE	20	PABLO ANTONIO LOPES DE PAULA
694	BARRAS VESTIMENTO GEO NERVURADO 1,50X4	49	ELCIO PAULO DA MOTA
695	BARRAS DE FILTRO GEO NERVURADO LEVE 1,50X2	112	ELCIO PAULO DA MOTA
696	BARRAS VER. GEO. NERVURADO ST 1,50X4	33	ELCIO PAULO DA MOTA
697	VERURADO GEO NEV ST 1,00X4	324	ELCIO PAULO DA MOTA
698	BARRAS FILTRO GEO NERVURADO ST 1,00X2	27	ELCIO PAULO DA MOTA
699	FILTRO GEO NERVURADO LEVE 1,50X4	41	ELCIO PAULO DA MOTA
700	BARRAS TUBO EDUTOR 1.1/4	8	ELCIO PAULO DA MOTA
701	TUBOS EDUTOR 1.1/2	15	ELCIO PAULO DA MOTA
702	TUBOS EDUTOR 2 POLEGADAS	13	ELCIO PAULO DA MOTA
703	UNIDADES MOTOBOMBA 230/0.5/25MO	50	ELCIO PAULO DA MOTA
704	UNIDADES MOTOBOMBA 230/0.7/25MO	25	ELCIO PAULO DA MOTA
705	UNIDADES MOTOBOMBA 230/00.1/25MO	15	ELCIO PAULO DA MOTA
706	UNIDADES CONTROL BOX 0.5 CV/25MO	50	ELCIO PAULO DA MOTA
707	UNIDADES CONTROL BOX 0.7CV/25MO	25	ELCIO PAULO DA MOTA
708	UNIDADES CONTROL BOX 001CV/25MO	15	ELCIO PAULO DA MOTA
709	ROLOS DE CABO FLEXÍVEL AZUL 10MM	52	ROBSON APARECIDO GOMES MERELIO
710	ROLOS DE CABO FLEXÍVEL PRETO 10MM	9	ROBSON APARECIDO GOMES MERELIO
711	ROLOS DE CABO FLEXÍVEL VERMELHO 2,5MM	356	ROBSON APARECIDO GOMES MERELIO
712	ROLOS DE CABO FLEXÍVEL VERMELHO 4MM	115	ROBSON APARECIDO GOMES MERELIO
713	ROLOS DE CABO FLEXÍVEL AZUL 4MM	87	ROBSON APARECIDO GOMES MERELIO
714	ROLOS DE CABO FLEXÍVEL PRETO 4MM	36	ROBSON APARECIDO GOMES MERELIO
715	ROLOS VERMELHO DE 6MM	75	ROBSON APARECIDO GOMES MERELIO
716	ROLOS DE CABO FLEXÍVEL AZUL 10MM	71	ROBSON APARECIDO GOMES MERELIO

ITEM	QUANTIDADE	DEPOSITÁRIO
717	65	ROBSON APARECIDO GOMES MERELIO
718	283	ROBSON APARECIDO GOMES MERELIO
719	340	ROBSON APARECIDO GOMES MERELIO
720	40	ROBSON APARECIDO GOMES MERELIO
721	10	ROBSON APARECIDO GOMES MERELIO
722	14	ROBSON APARECIDO GOMES MERELIO
723	10	ADELICIO NUNES DOS SANTOS
724	10	ADELICIO NUNES DOS SANTOS
725	10	ADELICIO NUNES DOS SANTOS
726	6	ADELICIO NUNES DOS SANTOS
727	4	ADELICIO NUNES DOS SANTOS
728	2	GENEIR TABORDA
729	3	GENEIR TABORDA
730	5	GENEIR TABORDA
731	8	GENEIR TABORDA
732	3	GENEIR TABORDA
733	2	GENEIR TABORDA
734	15	GENEIR TABORDA
735	30	GENEIR TABORDA
736	20	ADELICIO NUNES DOS SANTOS
737	18	ADELICIO NUNES DOS SANTOS
738	20	ADELICIO NUNES DOS SANTOS
739	16	ADELICIO NUNES DOS SANTOS
740	4	ADELICIO NUNES DOS SANTOS

**TOTAL: 67.579**