

**EXCELENTÍSSIMO SENHOR DOUTOR JUIZ DE DIREITO DA 2ª VARA CÍVEL DA  
COMARCA DE MACAÉ – ESTADO DO RIO DE JANEIRO**

1. Sentença.  
2. Aguardando-se a  
2ª convocação da  
AGC.  
Macaé, 8/1/2015

  
Josué de Matos Ferreira  
Juiz de Direito

**Processo nº. 0010193-34.2013.8.19.0028**

**DELOITTE TOUCHE TOHMATSU CONSULTORES LTDA.,** Administradora Judicial nomeada nos autos da Recuperação Judicial de **SERMAP COMÉRCIO E SERVIÇOS LTDA.,** vem, respeitosamente, perante Vossa Excelência, requerer a juntada da ata do documento atestando a **não instalação** da Assembleia Geral de Credores ('AGC') convocada em 1ª chamada para 08 de janeiro de 2015, por ausência de quórum do art. 45 da Lei nº. 11.101/05.

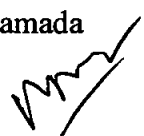

A Administradora Judicial informa que a AGC está automaticamente convocada em 2ª chamada para dia 15 de janeiro de 2015, no mesmo local e horário, ocasião em que se instalará com qualquer quórum de presença, nos termos do art. 37, 2º, da mesma lei.

Termos em que,  
Pede deferimento.

São Paulo, 08 de janeiro de 2015

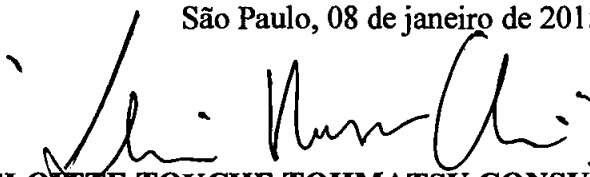

**DELOITTE TOUCHE TOHMATSU CONSULTORES LTDA.**

**Administradora Judicial**

Luis Vasco Elias

**Luis Augusto Roux Azevedo**

OAB/SP 120.528

**Leandro Araripe Fragoso Bauch**

OAB/SP 286.619

6055

**1ª CONVOCAÇÃO DA ASSEMBLEIA GERAL DE CREDORES DE SERMAP COMÉRCIO E SERVIÇOS LTDA.**

Aos 08 dias do mês de novembro de 2014, às 10 horas, na Avenida Doutor Aloizio da Silva Gomes nº161, Bairro Granja dos Cavaleiros, Macaé/RJ, a Deloitte Touche Tohmatsu Consultores Ltda., Administrador Judicial nomeado nos autos da recuperação judicial processo nº. 0010193-34.2013.8.19.0028, representado por seu sócio Sr. Luis Vasco Elias, em atendimento à 1ª convocação do Exmo. Magistrado da 2ª Vara Cível da de Macaé/RJ, e conforme edital publicado no Diário da Justiça Eletrônico em 03 de dezembro de 2014, se reuniu com os credores de Sermap Comércio e Serviços Ltda. ('Recuperanda') para a Assembleia Geral de Credores ('AGC').

O Administrador Judicial informou que estavam presentes credores representando 4,69% dos créditos da Classe I, 96,25% dos créditos da Classe II e 56,42% dos créditos da Classe III, não tendo sido atingido o quórum de instalação previsto no art. 37, §2º, da Lei 11.101/05, conforme mapa e lista de presença anexos (Anexo 01 e 02). Em seguida, informou que a AGC estava automaticamente convocada para o dia 15 de janeiro de 2015, no mesmo local e horário, ocasião em que se instalaria com qualquer quórum, nos termos do citado artigo.

Macaé, 08 de janeiro de 2015

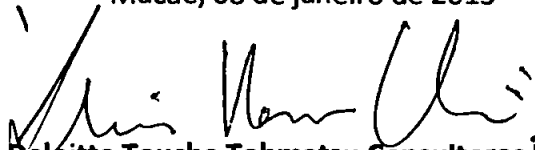

Deloitte Touche Tohmatsu Consultores Ltda.

**Administradora Judicial**

**Luis Vasco Elias**

6056

# ANEXO I

# SERMAP - Quorum de Créditos por Classe

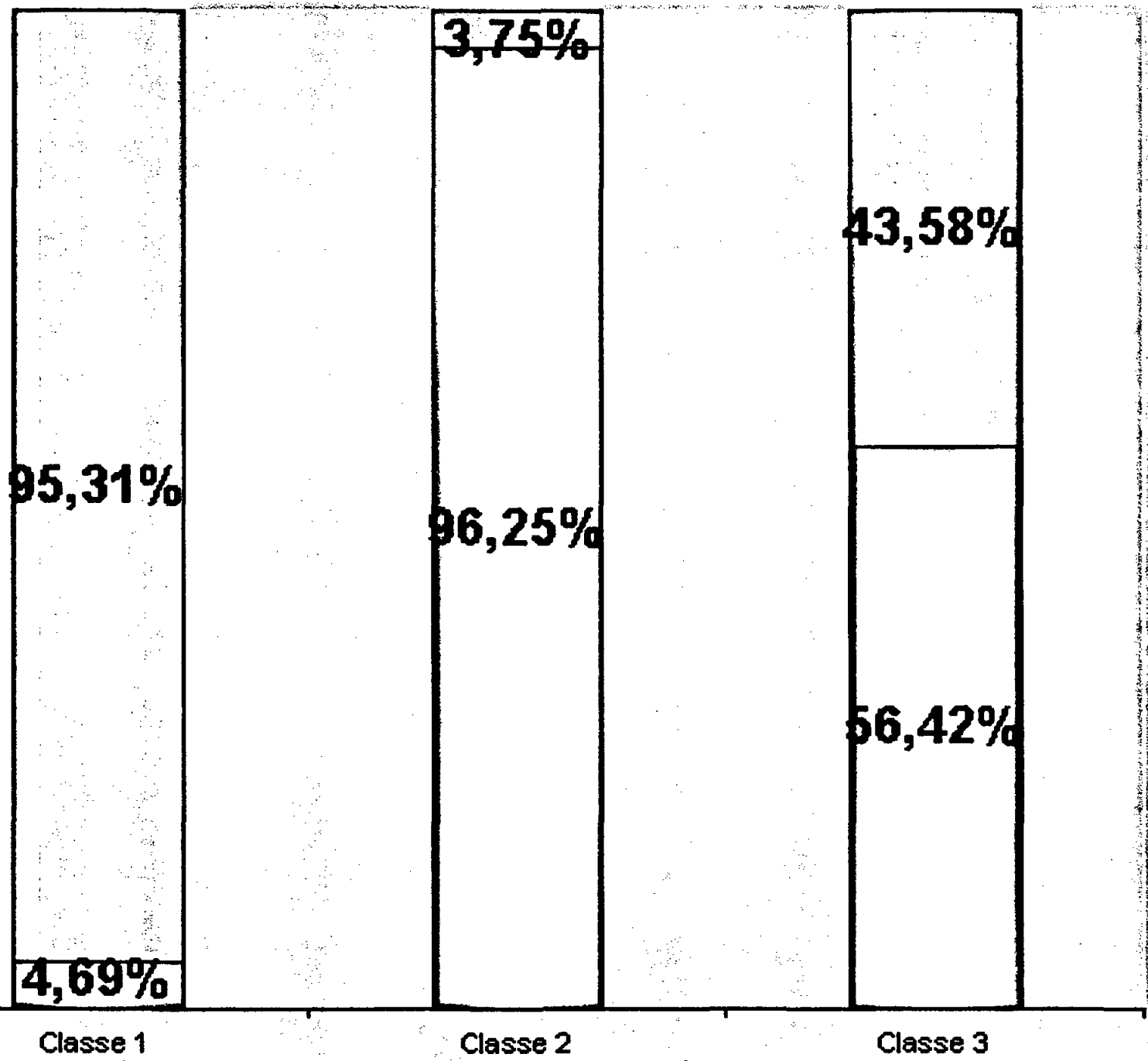

Creditos Não Presentes  
 Creditos Presentes

FS09

6058

# Votantes Presentes

# Deloitte.

Nome da Assembléia: SERMAP

Data Início: 8/1/2015 08:03:21

Local: Macaé - RJ

Observação:

Código Credor	CPF CNPJ	Total Voto	Classe	Voto	Empresa Representante	Representante
70	ANE MORAIS DO NASCIMENTO	1	Classe 1	Credor		PRÓPRIO
75	DIANA FLORENCIO DE SOUZA	1	Classe 1	Credor		PRÓPRIO
1	FABIO ROSA VENTAPANE	1	Classe 1	Credor		PRÓPRIO
66	TARCISIO MENDES DO VALE	1	Classe 1	Credor		PRÓPRIO
143	BANCO CRUZEIRO DO SUL	1	Classe 2	Credor		PRÓPRIO
142	BANCO ITAÚ-UNIBANCO	1	Classe 2	Credor		PRÓPRIO
144	BANCO SANTANDER	1	Classe 2	Credor		PRÓPRIO
157	3M DO BRASIL LTDA.	1	Classe 3	Credor		PRÓPRIO
152	BANCO ABC BRASIL S.A	1	Classe 3	Credor		PRÓPRIO
158	BANCO BRADESCO S.A	1	Classe 3	Credor		PRÓPRIO
	BANCO DO BRASIL S.A	1	Classe 3	Credor		PRÓPRIO
150	BANCO DO ESTADO DO RIO GRANDE DO SUL S.A.	1	Classe 3	Credor		PRÓPRIO
161	BANCO ITAÚ-UNIBANCO	1	Classe 3	Credor		PRÓPRIO
148	BANCO SAFRA	1	Classe 3	Credor		PRÓPRIO
169	BANCO SANTANDER	1	Classe 3	Credor		PRÓPRIO
192	DORMA SISTEMA DE CONT. P/ PORTAS LTDA.	1	Classe 3	Credor		PRÓPRIO
220	DORMER TOOLS S/A	1	Classe 3	Credor		PRÓPRIO
182	HENKEL LTDA	1	Classe 3	Credor		PRÓPRIO
211	KIMBERLY CLARK BRASIL IND E COM PRO HIGIENE LTDA	1	Classe 3	Credor		PRÓPRIO
189	OSBORN INTERNACIONAL LTDA.	1	Classe 3	Credor		PRÓPRIO
154	ROBERT BOSCH LTDA.	1	Classe 3	Credor		PRÓPRIO

6059

# Lista Decrescente de Créditos

# Deloitte.

Nome da Assembléia: **SERMAP**

Data Início: **8/1/2015 08:03:21**

Local: **Macaé - RJ**

Observação:

Categoria: **Consolidado**

Credor	Representante	Classe	Votos	Crédito
FABIO ROSA VENTAPANE		Classe 1	1	14.773,13
TARCISIO MENDES DO VALE		Classe 1	1	3.139,49
ANE MORAIS DO NASCIMENTO		Classe 1	1	2.932,12
DIANA FLORENCIO DE SOUZA		Classe 1	1	2.809,56
BANCO ITAU-UNIBANCO		Classe 2	1	7.190.295,00
BANCO CRUZEIRO DO SUL		Classe 2	1	1.050.000,00
BANCO SANTANDER		Classe 2	1	900.000,00
BANCO SAFRA		Classe 3	1	2.268.894,00
CO DO BRASIL S.A		Classe 3	1	1.714.914,24
BANCO DO ESTADO DO RIO GRANDE DO SUL S.A.		Classe 3	1	1.146.080,88
BANCO ABC BRASIL S.A		Classe 3	1	589.250,86
ROBERT BOSCH LTDA.		Classe 3	1	503.949,11
3M DO BRASIL LTDA.		Classe 3	1	475.568,53
BANCO BRADESCO S.A		Classe 3	1	429.618,27
BANCO ITAU-UNIBANCO		Classe 3	1	206.659,44
BANCO SANTANDER		Classe 3	1	75.650,00
HENKEL LTDA		Classe 3	1	35.805,90
OSBORN INTERNACIONAL LTDA.		Classe 3	1	30.954,10
DORMA SISTEMA DE CONT. P/ PORTAS LTDA.		Classe 3	1	27.709,26
KIMBERLY CLARK BRASIL IND E COM PRO HIGIENE LTDA		Classe 3	1	14.545,30
DORMER TOOLS S/A		Classe 3	1	11.280,27

# ANEXO II



# **Lista de Presença**

**Sermap Comércio e Serviços Ltda.**

**08/01/2015**

**Assembleia Geral de Credores**

6062

Classe 1

Código Credor	Empresa Associada	RG	Nome Completo
65	ADAI FREIRE DE OLIVEIRA		
118	ADEVALDO DE SOUZA LIMA		
138	ADRIANA ALVES DA SILVA AGUIAR		
12	ALCILENIO TERRA RANGEL		
13	ALEXSANDRE DA SILVA FERREIRA		
112	ALINE LIUZ DOS SANTOS		
7	AMBROZINA CORREA DE MEDEIROS ALMEIDA		
39	ANDERSON BERALDINI GUIMARAES		
56	ANDERSON MACEDO FREITAS		
37	ANDERSON VALADAO MACHADO		
72	ANDREA DA SILVA TEODORO		
70	ANE MORAIS DO NASCIMENTO	09472260799	Autossuicídio
135	ANGELICA DE ALMEIDA RODRIGUES		
29	ANTONIO CLAUDIO ESTIGARRIBIA PEREIRA		
26	ANTONIO CLAUDIO ROBETT VIANA		
131	ANTONIO MARCOS CAETANO		
27	ANTONIO RODRIGUES PONTES		
97	BARBARA TAPIA BRITO OLIVEIRA		
123	BISMAQUI CARVALHO DE OLIVEIRA		
100	CARLOS EDUARDO FRANCISCO DA SILVA		
3	CARLOS EDUARDO TEIXEIRA DE ABREU		
140	CARLOS VINICIUS BORGES MOREIRA		
91	CAROLINA PIRES ESTRELLA		
48	CHARLLES BATISTA DOS SANTOS		
106	CLAUDECIR DE SOUZA		
11	CLAUDIA ADRIANE PASTURCHAK		
121	CLAUDIO CARVALHO FERREIRA		
105	CLAUDIO SANTANA		

6063

# Lista de Presença Credores



## Classe 1

Código Credor	Empresa Associada	RG	Nome Completo
50	CLEVERSON BARROS BARRETO		
62	DANIELE MARA SILVA		
122	DELMA DA SILVA E SILVA		
75	DIANA FLORENCIO DE SOUZA	100295517-30	<i>Diana Florencio de Souza</i>
88	DIEGO DA SILVA MARINHO		
124	DOUGLAS DE SOUZA SARDINHA		
117	DOUGLAS VENICIO TAVARES FERREIRA		
35	EDELSON RODRIGUES SANTOS		
86	EDIANE SALES PINTO		
51	EDINA DE FREITAS NASCIMENTO		
9	EDUARDO PINTO TEIXEIRA		
16	ELISANGELA ALVES CESAR PINTO		
82	ELISETE DE SOUSA NUNES SANTOS		
127	ELIZABETE DA SILVA PINTO		
129	ELSIO ALVES DA SILVA JUNIOR		
18	ELTON SILVA TEREZA		
101	ERIKA PINTO TEIXEIRA		
17	ERIVAN ALVES DANTAS		
60	EVANIA FREIRE GOMES		
1	FABIO ROSA VENTAPANE	026.959.257-40	<i>Fabio Rosa Ventapane</i>
52	FERNANDA CRISTINA CARDOSO		
103	FERNANDA DA COSTA LOUREIRO		
59	FERNANDA SOUSA SILVA		
38	FERNANDO LEAL DOS SANTOS		
2	FLAVIO PEREIRA DA SILVA		
80	FRANCISCO DE ASSIS BARBOSA DE SOUZA		
111	GABRIEL DA SILVA PACHECO CUÇO		
134	GENCARLOS DOS SANTOS CORREA		

6064

# Lista de Presença Credores



## Classe 1

Código Credor	Empresa Associada	RG	Nome Completo
71	GILIARD SOUSA DA ROCHA		
90	GLICE ARMONDES DE OLIVEIRA		
85	GRACIANE LEITE MOREIRA DA SILVA		
137	GREICE KELY ARMONDES DE OLIVEIRA		
126	GREISON CAVALCANTE DE SOUZA		
78	HELAYNE CORDEIRO DA SILVA SANTOS		
53	HELIO HERCULANO RODRIGUES		
32	HELTON PESSANHA CARVALHO		
139	IZAILTON BISPO ARAUJO		
95	JACKSON PINTO PIRES		
46	JEFERSON NAVARRO PINTO		
44	JESSE DE MOURA PINTO		
96	JOAO VITOR VICENTE PEIXOTO		
49	JOEL BRASIL BAIA VANZELER		
92	JONAS ALVES DE ALMEIDA		
120	JORGE LUIZ DA COSTA FRANCO		
54	JOSE CARLOS DE OLIVEIRA		
133	JOSE EDUARDO DE SOUZA SANTOS OLIVEIRA		
130	JOSE MARCOS CARDOSO		
21	JOSE RICARDO PENA DE OLIVEIRA		
68	JOSE ROBERTO LEAL DOS SANTOS		
81	JOSINALVA OLIVEIRA REIS		
136	JOYCE VASCONCELOS BRUNO		
107	JULIANA FERREIRA ALVES		
98	JULIANA TAVARES DO NASCIMENTO		
74	KENIO GUIMARAES DE OLIVEIRA		
10	LAERTE ALMEIDA FERREIRA		
55	LEANDRO LUIZ SILVA FRANÇA		

6065

Classe 1

Código Credor	Empresa Associada	RG	Nome Completo
110	LEANDRO MACLAUDER PEREIRA DE MENEZES		
25	LEONARDO BARROZO DOS SANTOS		
64	LEONARDO CORDEIRO DA SILVA		
24	LETICIA AUGUSTA NOGUEIRA DE FREITAS		
79	LUA DE OLIVEIRA BASTOS		
125	LUCIENE DA SILVA GURLER		
33	LUCIENE SILVA SECCO DE ALMEIDA		
34	LUIZ CARLOS BALBINO DA SILVA		
31	MAICON CESAR CARNEIRO DA SILVA		
15	MARÁ SILVIA DE CASTRO		
30	MARCIA CRISTINA PORTO FERREIRA MONTEIRO		
5	MARCIO AUGUSTO FERREIRA MONTEIRO		
102	MARCOS JOSÉ DE ANDRADE RODRIGUES		
6	MARCOS ROBERTO MOREIRA VICENTE		
36	MARILENE DE ALENCAR CARVALHO		
73	MAX LEANDRO RAMOS DA CRUZ		
58	MERILIN MATHEUS BORBA		
47	MIQUEIAS FARIA FERREIRA		
108	NEYADSON PEREIRA DOS SANTOS		
113	NORMA APARECIDA FERNANDES VIANA		
114	OSVALDETE BORGES		
128	PABLO CHAGAS SOUZA		
104	PABLO DE OLIVEIRA		
63	PATRICK SHERMAN PEREIRA DO NASCIMENTO		
93	PRISCILLA PASSOS CAETANO		
83	RAFAEL LOPES DE SOUZA		
94	RAFAEL SILVEIRA NUNES		
14	RAPHAEL VELASCO ZARONI		

Classe 1

Código Credor	Empresa Associada	RG	Nome Completo
20	RENATA DIAS DE ARAUJO		
42	RENE ALVES QUINTAO		
109	ROBERTO NASCIMENTO BARROS		
89	ROBESIO PACHECO FERREIRA		
115	ROBSON DA SILVA CASTRO		
132	ROBSON MACHADO DAUDT		
28	RÓDRIGO MEDEIROS OLIVEIRA		
8	ROMULO OLIVEIRA ALMEIDA		
22	ROMULO STEINBACH		
119	RONI DA SILVA CASTRO		
84	ROSILDO DE SOUZA FILHO		
19	SAMUEL QUARESMA		
116	SAMUEL VIEIRA DELATOURA		
45	SANDRO GOMES VIEIRA		
41	SAYONARA TEIXEIRÃO MACIEL		
4	SERGIO BENEDITO DA SILVA		
99	SIDNEI GOMES FERREIRA		
141	SIDNEY XAVIER DOS SANTOS		
40	SILAS MARTINS DOS SANTOS		
76	TAMIRES DO ROSARIO PESSANHA		
66	TARCISIO MENDES DO VALE	3769153	<i>Carla</i>
87	TATIANA ROCHA FRANÇA		
57	VANDER DO ESPIRITO SANTO CALDAS		
77	VANESSA GOMES MARTINEZ		
23	VITOR GARCIA LOPES		
67	VIVIANE GUEDES DE MELO		
69	WAGNER LIMA CAETANO		
61	WAGNER MOURÃO NASCIMENTO		

# Lista de Presença Credores

# Deloitte.

6067

Classe 1

Código Credor	Empresa Associada	RG	Nome Completo
43 WENDELL COSTA RIGUETTI			

Lista de Presença Credores

Deloitte.

6068

Classe 2

Código Credor	Empresa Associada	RG	Nome Completo
145 BANCO BNDES			
143 BANCO CRUZEIRO DO SUL	elabete Romes Pitonago de Paula	155090	EL
146 BANCO FIDIS			
142 BANCO ITAÚ-UNIBANCO	marcelia de fatima r. de silva	333.084	Silva
144 BANCO SANTANDER	Kátia Regina Robert Campa	124527	Katia Regina Robert Campa
147 BANCO VOLKSWAGEN S.A			



6069

# Lista de Presença Credores



Classe 3

Código Credor	Empresa Associada	RG	Nome Completo
157	3M DO BRASIL LTDA.	RACHEL DUARTE MIRANDA	69490AB/RJ
253	ACRILON ART. DE BORR. E EQUIP. DE SEGURANÇA LTDA.		
230	AEROJET COMERCIO E SERVIÇOS LTDA.		
238	AFE TINTAS LTDA		
261	AGENA INDUSTRIA DE EQUIPAMENTOS DE PROTECAO LTDA		
250	AMATOOLS COMERCIAL E IMPORTADORA LTDA.		
36	APEX TOOL GROUP INDUSTRIA E COMERCIO DE FERRAMENTA		
263	ARCA DA ALIANCA IND. DE EMBALAGENS LTDA		
279	ARTE VISUAL LUMINOSOS IND E COM LT ME		
183	ARTEFLEX EQUIP DE PROTECAO INDIVIDUAL LTDA		
312	AVANT IND E COM DE PROD SINTETICOS EIRELI		
234	AVLIS-HAWS DO BRASIL LTDA		
305	B2W - COMPANHIA GLOBAL DO VAREJO		
205	BALASKA EQUIPE IND E COM LT		
152	BANCO ABC BRASIL S.A	ISABELLA FRANCHINI	317.887
58	BANCO BRADESCO S.A	Tiago Duarte Pereira	156.290
149	BANCO DO BRASIL S.A	Fernanda da Silva Azevedo	128.903
150	BANCO DO ESTADO DO RIO GRANDE DO SUL S.A.	Eliane Scheffel Nunes	176554
161	BANCO ITAÚ-UNIBANCO	Marcia de Fátima R. Silva	238.084
148	BANCO SAFRA	VINÍCIUS TAVARES DOS SANTOS	127.271
169	BANCO SANTANDER	Kátia Regina Robert Campes	124521
275	BANDEIRANTE QUIMICA LTDA		
199	BIGCOMPRA LTDA.		
235	BINZEL DO BRASIL IND. LTDA.		
301	BJ DO BRASIL COMERC. DE PROD. DE TECNOLOGIA LTDA		

6070

## Lista de Presença Credores

Deloitte.

## Classe 3

Código Credor	Empresa Associada	RG	Nome Completo
155	BLACK - DEKER		
297	BPA BENEFICIAMENTO DE PRODUTOS ABRASIVOS LTDA		
151	CAIXA ECONÔMICA FEDERAL		
300	CAPLER COMERCIO DE BRINDES PROMOCIONAIS LTDA - EPP		
296	CAPSEG EQUIP. DE SEGURANÇA LTDA.		
299	CARBO COMERCIO E SERVICOS LTDA		
179	CARBOGRAFITE EQUIPAMENTOS INDUSTRIAIS LTDA		
188	CELMAR COML E IMPORTADORA-LT		
206	CENTER SOLDAS IND. E COM. LTDA.		
256	CHIAPERINI INDUSTRIAL LTDA.		
197	CLAUDIA DA SILVA TATAGIBA ME		
223	COATS CORRENTE LTDA		
207	COGUMELO INDUSTRIA E COMERCIO LTDA		
170	COLUMBUS MCKINNON DO BRASIL LTDA.		
217	COMERCIAL FEROMAX LTDA - EPP		
311	COMERCIAL MOLYTROL LTDA - ME		
178	CONDOR EQUIPAMENTOS IND. LTDA.		
212	CORDOARIA SAO LEOPOLDO ORIGINAL LTDA		
213	CORDSTRAP DO BRASIL COM DE EQUIP CONT DE CARGAS LT		
273	COTONIFICIO DIMAVI LTDA		
241	DALTOMARE QUIMICA LTDA (FILIAL EMBU)		
166	DANNY COMERCIO, IMPORTAÇÃO E EXPORTAÇÃO LTDA.		
168	DANNY COMERCIO, IMPORTAÇÃO E EXPORTAÇÃO LTDA.		
232	DASSIS COMERCIO DE MATERIAIS ISOLANTES LTDA - ME		
281	DAY BRASIL S/A.		

Lista de Presença Credores

Deloitte.

6071

Classe 3

Código Credor	Empresa Associada	RG	Nome Completo
221	DOIS IRMAOS COM DE TRAPAS ESTOPAS LTDA ME		
192	DORMA SISTEMA DE CONT. P/ PORTAS LTDA.		Alexandra Santos de Oliveira 127.717 Alexandraf
220	DORMER TOOLS S/A		Paulo Simplicio de Souza 159861 Paulo
194	DOW CORNING DO BRASIL LTDA		
310	DREW MARINE BRASIL FORNECEDORA DE PRODUTOS E SERVI		
160	DU PONT DO BRASIL S.A		
286	DWT DO BRASIL FERRAMENTAS LTDA		
255	ECOPLASTIK EMBALAGENS PLÁSTICAS LTDA EPP		
190	ECOSORB S.A - TECNOLOGIA DE PROTECAO AMBIENTAL		
201	ELBRAS ELETRODOS DO BRASIL LTDA -		
249	ELECTROLUX DO BRASIL S A - DIV. ELETROPORTÁTEIS		
265	ELETROCAL IND E COM DE MATERIAIS ELETRICOS LTDA		
159	EMERSON ELECTRIC DO BRASIL LTDA		
280	EQUIPAMENTOS P/ PINTURAS MAJAM LTDA.		
164	ESAB INDUSTRIA E COMERCIO LTDA		
237	EUROSUL FORNECEDORA DE NAVIOS LTDA		
271	FABRICA DE ESCOVAS SUISSA S/A		
288	FAMASTIL FERRAMENTAS S/A		
153	FERRAMENTAS GEDORE DO BRASIL S/A		
259	FLAJE FERRAMENTAS LTDA		
214	FLEXMOURA INDUSTRIA E COMERCIO DE METAIS LTDA ME		
270	FRATO FERRAMENTAS LTDA		
267	GIPSY COMERCIO E DISTRIBUICAO LTDA		
204	GRAMATA MECANICA DE PRECISAO LTDA		
247	GUANAPLAST IND. E COM. DE MOVEIS LTDA		

6072

# Lista de Presença Credores



## Classe 3

Código Credor	Empresa Associada	RG	Nome Completo
313	GUARANY INDÚSTRIA E COMÉRCIO LTDA		
258	HANSATECNICA COM. E REPRESENTAÇÕES LTDA.		
264	HELLERMANN TYTON LTDA.		
182	HENKEL LTDA		<i>Alexandra Santoro de Oliveira 127.717 Alexandra</i>
260	HILDO PAULINO TRANSP. LTDA		
203	HSBC BANK BRASIL S.A.		
239	IMA DO BRASIL IMPORTACAO EXPORTACAO LTDA		
285	IND DE PLAST ROTOMOLDADOS BELOSCH LTDA		
274	INDUSTRIA E COMERCIO LEAL LTDA		
210	INGERSOLL-RAND IND COM E SERV DE AR COND AR COMP		
292	ITW PPF BRASIL ADESIVOS LTDA		
244	JGB - EQUIPAMENTOS DE SEG. S/A		
293	JORGE NASCIMENTO DOS SANTOS ME		
222	JOSE MURILIA BOZZA COM. IND. LTDA		
165	KARCHER INDUSTRIA E COMÉRCIO LTDA		
211	KIMBERLY CLARK BRASIL IND E COM PRO HIGIENE LTDA		<i>Alexandra Santoro de Oliveira 127.717 Alexandra</i>
71	KLINGSPOR ABRASIVOS INDUSTRIAIS LTDA.		
196	LHR SERVICOS E EQUIPAMENTOS LTDA		
308	LIMPEMAIS COMERCIO DE MATERIAL DE LIMPEZA LTDA ME		
167	LINCOLN ELET. DO BRASIL IND. E COMERCIO LTDA.		
295	LOCALIZA RENT A CAR SA		
191	LUMOBRAS LUBRIFICANTES ESPECIAIS LTDA		
282	LUPUS ARTEFATOS METALURGICOS LTDA.		
231	LUVEX IND DE EQUIP DE PROTECAO LTDA		
277	MACAS MELLO INDUSTRIA E COMERCIO LTDA		
172	MARCON INDUSTRIA METALURGICA LTDA.		

6073

# Lista de Presença Credores



## Classe 3

Código Credor	Empresa Associada	RG	Nome Completo
248	MARIMAR INDÚSTRIA COMÉRCIO IMP. EXP. DE RPG LTDA.		
306	MARKEY IND. E COMERCIO LTDA.		
156	MARLUVAS CALÇADOS DE SEGURANÇA		
187	METAL CHEK DO BRASIL IND E COM LTDA		
215	METALURGICA BRUSQUE IND. E COM. LTDA.		
283	METALURGICA TRAPP LTDA		
269	MINIPA DO BRASIL LTDA		
290	MITUTOYO SUL AMERICANA LTDA.		
163	MSA DO BRASIL EQUIP. E INSTRUM. DE SEG. LTDA		
228	NEOMATEX COM. DE FIBRAS E TEXTEIS TECNICOS LTDA		
181	NEWELL RUBBERMAID BRASIL FERRAMENTAS E EQUIP LTDA		
262	NOVA VISAO SERVICOS TEMPORARIOS LTDA		
193	ORION S.A		
195	ORTNER COM E BENEFIC DE COUROS LTDA		
189	OSBORN INTERNACIONAL LTDA. <i>RACHEL DUARTE MIRANDA 169449040/KS</i>		
177	OVD IMPORTADORA E DISTRIBUIDORA LTDA.		
186	PALETRANS EQUIPAMENTOS LTDA		
298	PAMPAS METALURGICAS LTDA.		
252	PANAMBRA ZWICK COMERCIO DE MAQUINAS E EQUIPAMENTO		
257	PAPAIZ NORDESTE INDUSTRIA E COMERCIO LTDA.		
240	PINCEIS ATLAS S/A		
276	PINCEIS TIGRE S/A		
208	PLASTCOR DO BRASIL LTDA		
242	PPG INDUSTRIAL DO BRASIL - TINTAS E VERNIZES - LIM		
216	PRESSURE COMPRESSORES LTDA		

6074

Classe 3

Código Credor	Empresa Associada	RG	Nome Completo
202	PROCIPA INDUSTRIA E COMERCIO DE EPI LTDA.		
226	PROLUZ PRODUTOS ELETRICOS LTDA.		
266	PROMAT IND E COM LTDA		
254	PROMAX PRODUTOS MÁXIMOS S.A. IND. E COMERCIO.		
272	PROT - CAP ARTIGOS P/ PROTECAO INDIVIDUAL LTDA		
309	PROTSRAY EQUIP. DE PROTEÇÃO LTDA.		
219	PROVERACO - INDUSTRIA E COMERCIO LTDA EPP		
245	PUMA DO BRASIL LTDA.		
198	RACCO EQUIPAMENTOS LTDA.		
233	RENNER HERRMANN SA		
154	ROBERT BOSCH LTDA.	JOÃO RAPHAEL PIQUE DE OLIVEIRA NEVES	010/SP 297.289
243	ROSA CAMPOS INDUSTRIA E COMERCIO DE EPI LTDA		
173	SCHULZ S.A. - SOMAR		
307	SDV BRASIL LTDA.		
268	SHERWIN WILLIAMS DO BRASIL IND. E COM. LTDA/SUMARÉ		
302	SNAP-ON DO BRASIL IND E COM LTDA		
246	SOCIEDADE BRASILEIRA DE EMB. LTDA. 17		
185	SOLDASUL INDUSTRIA COM. IMPORT. LTDA.		
294	SP EQUIPAMENTOS DE PROTECAO AO TRABALHO E MRO LTDA		
162	SPERIAN PRODUTOS DE SEGURANCA LTDA		
291	STAM METALURGICA LTDA COD.26766		
303	SUMIG INDUSTRIA DE TOCHAS LTDA.		
287	SUPERMAX BRASIL IMPORTADORA S A		
180	TAPMATIC DO BRASIL IND. E COM. LTDA.		
175	TEADIT INDUSTRIA E COMERCIO LTDA..		

6075

# Lista de Presença Credores

# Deloitte.

Classe 3

Código Credor	Empresa Associada	RG	Nome Completo
304	TECKPOWER COM DE EQUIP ELET E ELE E ELETR LTDA ME		
200	TECNOTEXTIL IND. E COMERCIO DE CINTAS LTDA.		
224	TELEFONICA BRASIL S.A		
227	TETRALON IND. E COMÉRCIO DE EQUIPAMENTOS INDUSTRIA		
225	THECOM INDUSTRIA E COMERCIO LTDA.		
176	THERON MARKETING LTDA		
218	TINTAS IQUINE LTDA		
184	TOTALCENTER REFRIGERACAO LTDA		
284	TRAMONTINA SUDESTE S.A		
251	VISUNINI SERVIÇOS DE COMUNICAÇÃO VISUAL LTDA		
174	VIVO S.A		
229	VOLK DO BRASIL LTDA		
289	VULCAN MATERIAL PLÁSTICO LTDA.		
278	WALTER INDUSTRIA E COMERCIO LTDA		
209	ZARDBRASIL COMERCIO LTDA		

6076

# **Lista de Acompanhantes**



**Sermap Comércio e Serviços Ltda.**

**08/01/2015**

**Assembleia Geral de Credores**

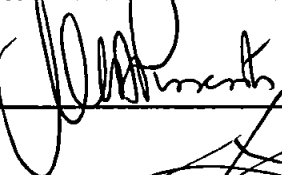

**CONTROLE DE SOLICITAÇÃO DE PARTICIPAÇÃO COMO ACOMPANHANTE**  
**ASSEMBLEIA GERAL DE CREDORES Sermap Comércio e Serviços Ltda. - 08/01/2015**

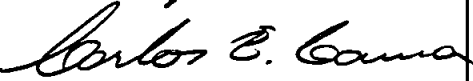
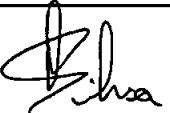
NÚMERO	NOME DE SOLICITANTE	ASSINATURA	OBSERVAÇÃO
1	MÁRCIA PIMENTA		BANRISUL.
2	MARCELO CARDOSO		BO ITAJ.
3	CARLOS EDUARDO GAMA		DORNA HENKEL KIMBERLY
4	ELTHON JOHN LEITE		Banco do Brasil
5			
6			
7			
8			
9			
10			

6077

# **Lista de Partes Interessadas**

**Sermap Comércio e Serviços Ltda.**

**08/01/2015**

**Assembleia Geral de Credores**

**CONTROLE DE SOLICITAÇÃO DE PARTICIPAÇÃO COMO PARTE INTERESSADA  
ASSEMBLEIA GERAL DE CREDORES Sermap Comércio e Serviços Ltda. – 08/01/2015**

NÚMERO	NOME DE SOLICITANTE	ASSINATURA	OBSERVAÇÃO
1	Daniello Silva Assunção	Daniello Assunção	Sindicato do Comércio
2	Mônica Oliveira	MA	Sindicato Comércio (Advogada)
3	Hiriseo Saus	Hiriseo Saus	TEADIT IND. COM. LTDA
4	Dijoo B. de Souza	Dijoo B. de Souza	11831124-0 (R26)
5	Andressa Regina Sapp	Andressa Regina Sapp	HSBC - CABIRJ180448
6			
7			
8			
9			
10			